



Servimos por Naturaleza

**INSTITUTO NACIONAL DE CONSERVACION Y DESARROLLO  
FORESTAL, AREAS PROTEGIDAS Y VIDA SILVESTRE**

# **Situación actual de la caoba del atlántico (*Swietenia macrophylla*) en Honduras.**

**DERPARTAMENTO VIDA SILVESTRE-AUTORIDAD CIENTIFICA CITES**

# ANTECEDENTES

Elaborar y efectuar inventarios forestales que permitan la identificación específica y el análisis de datos de la caoba de hoja ancha (*Swietenia macrophylla*), así como programas para verificar la distribución, el tamaño de la población y el estado de conservación de la misma (14 ava CdP de CITES).



## **QUE SE HIZO?**

Inventario de Caoba *Swietenia macrophylla*

Se realizaron 100 parcelas permanentes en la Reserva del Hombre y la Biosfera del Rio Plátano (RHBRP) se dividió el trabajo en dos fases (USFS-IP).

La primera fase se ejecuto en el periodo comprendido del mes de febrero al mes de Junio del año 2009. La Segunda y última fase se ejecuto en el periodo comprendido del mes de Diciembre del año 2010 al mes de Junio del año 2011.



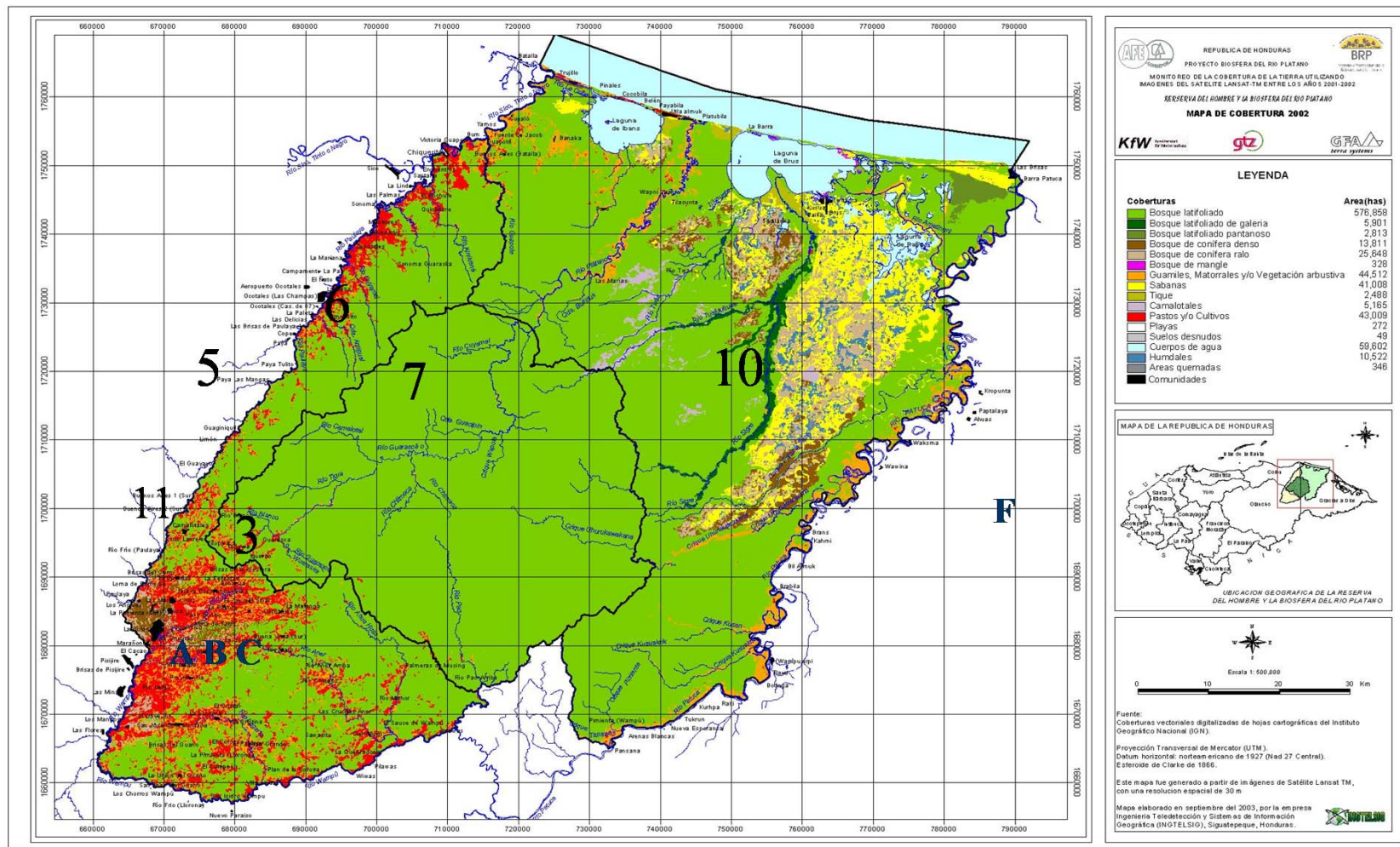

La RHBRP es el área natural protegida más grande de Honduras, alrededor de 833,000 hectáreas, la



## ***Del manejo***

Manejo forestal sostenible e integral, no solo limitado al manejo de la caoba, sino también de otras y especies tanto maderables como no-maderables.

## ***Donde?***

En la Reserva del Hombre Biosfera del Rio Plátano (RHBRP):

11 planes de manejo forestal (otorgadas por medio de convenios de usufructo y con participación comunitaria).





# Que se logro

- 1.Exclusión de Honduras del listado de especies en comercio significativo (2012).
2. Se estableció el cupo nacional para exportación de madera de caoba (diciembre de 2011-2012).
- 3.Simplificación de la tramitología para exportación especies CITES (flora o fauna)



# Otros..

- 1 .Identificación macroscópica de especies maderables de Centroamérica (USFS).
2. Estrategia Nacional de Control de tala ilegal (IP-USFS).
3. Manual de cadena de custodia para especies de bosque latifoliado (GIZ)





# Que necesitamos...

- 1 .Actualización de la Estrategia Nacional para la implementación de la CITES en Honduras.
3. Fortalecimiento de capacidades en materia de CITES especialmente a las autoridades de observancia.



## ***DE LA GESTION...***

**Conservación y Manejo Sostenible de Especies Forestales Maderables Tradicionales del Bosque Latifoliado en Categoría de Amenaza con Fines de Protección de la Biodiversidad en Honduras, mayo de 2013.**





## ***OTRAS ACCIONES...***

1. Investigación ADN de caoba (fundación madera verde y USFS)

Desarrollar herramientas para ejecución eficiente y eficaz de leyes ambientales.

2. Actualmente se prepara la segunda fase del inventario nacional forestal y de biodiversidad. (Union Europea- MOSEF).





Contáctanos al  
Tel. 2223-3248 o al correo electrónico

[vidasilvestre@icf.gob.hn](mailto:vidasilvestre@icf.gob.hn)

**SERVIMOS POR NATURALEZA**





