



Metodología para la elaboración de Dictámenes de Extracción no Perjudicial para Aniba rosaeodora en el Brasil

*Claudia Maria Correia de Mello
IBAMA – Brasil
Claudia.mello@ibama.gov.br*

GT - Dictámenes de Extracción no perjudicial (DEnP).
Orientación práctica para árboles incluidos en CITES”
Proyecto OIMT-CITES
Antigua (Guatemala) 16-19 de septiembre de 2015

Aniba rosaeodora - Lauraceae

.Su madera fue exhaustivamente aprovechada para la obtención de aceite esencial; cuyo compuesto, rico en linalol, continua siendo utilizado como fragancia de perfumes finos y como fijador de perfumes.

.Ese proceso condujo a la especie al umbral de la extinción.



Datos biológicos

Árbol de grande porte, llegando hasta 30m de altura y 2m de diámetro.

- .Secundaria tardía, heliófita
- .Floración anual o supra-anual
- .Grupos de 5 a 8 árboles con espaciamientos entre árboles de 50 a 100m y espaciamientos de 300 a 400m entre grupos.
(1978)
- .1 árbol – 5 ha (DAP >10cm) – (2004)

Distribución histórica

- .Brasil
- .Colombia
- .Ecuador
- .Guyana
- .Guyana Francesa
- .Perú
- .Suriname
- .Venezuela

Distribución - Brasil

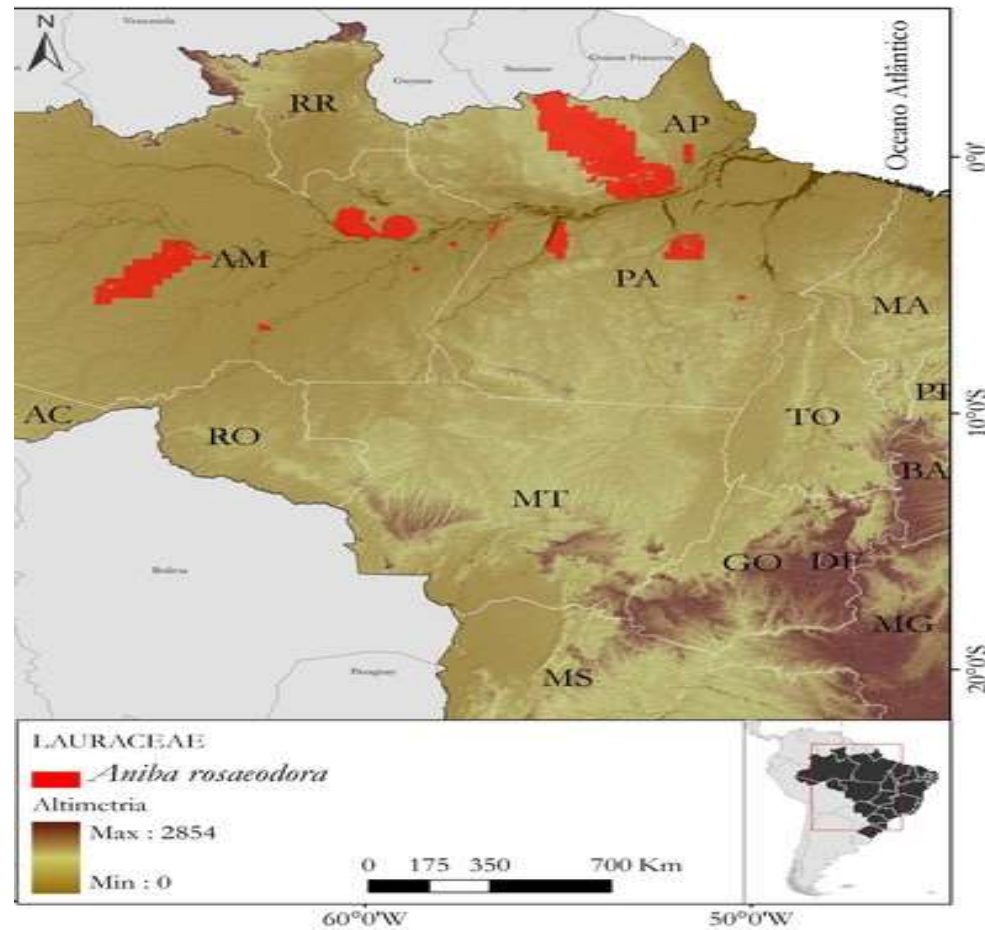

Estatus de conservación

- .A nivel mundial - En Peligro (EN) – IUCN (1998).
- .En Brasil – En Peligro (EN) – “Portaria” MMA 443/2014.

Amenazas

- .Deforestación
- .Baja regeneración natural
- .Endogamia**



Estado de conservación

.Unidades de conservación:

(Parque Nacional Serra do Divisor, Parque Nacional Amazonia, Parque Nacional Jaú, Reserva Florestal Río Negro, Reserva Florestal do Jari, Floresta Nacional Jamari, Floresta Nacional Tapajós, Floresta Nacional do Pau-rosa, Reserva Florestal Ducke).

.Elaboración de inventário forestal en los Estados de la región Amazónica.



Palo Rosa & CITES

- .Inclusión en Apéndice II en 2010
- .Exportación pre-convención (Sistema de Control DOF)
- . Legislación específica para manejo de la especie con la creación del comité técnico científico (IN 09/2011)
- ."Portaria" MMA 443/2014 -prohibición del aprovechamiento de la especie en estado silvestre.

Palo rosa & CITES – *cont.*

Silvicultura

- .Plantaciones registradas
- . ‘Area plantada (12 ha) – inicio en 1988
- .Extracción del aceite de las ramas y hojas – mayor productividad
- .IN 21/2014



Comércio externo

- . 2010/2011 (Pré-convención): 1537kg
- .2012: 180kg
- .2013: 1275kg
- .2014: 1078kg
- .2015: 1620kg

Medidas de gestión futuras

- .Registro de áreas plantadas de la especie
- .Concluído el inventário forestal: analisis de la estructura poblacional de la especie
- .Estudios sobre la viabilidad técnico-financieira del aprovechamiento de hojas y ramas en potenciales áreas bajo manejo forestal





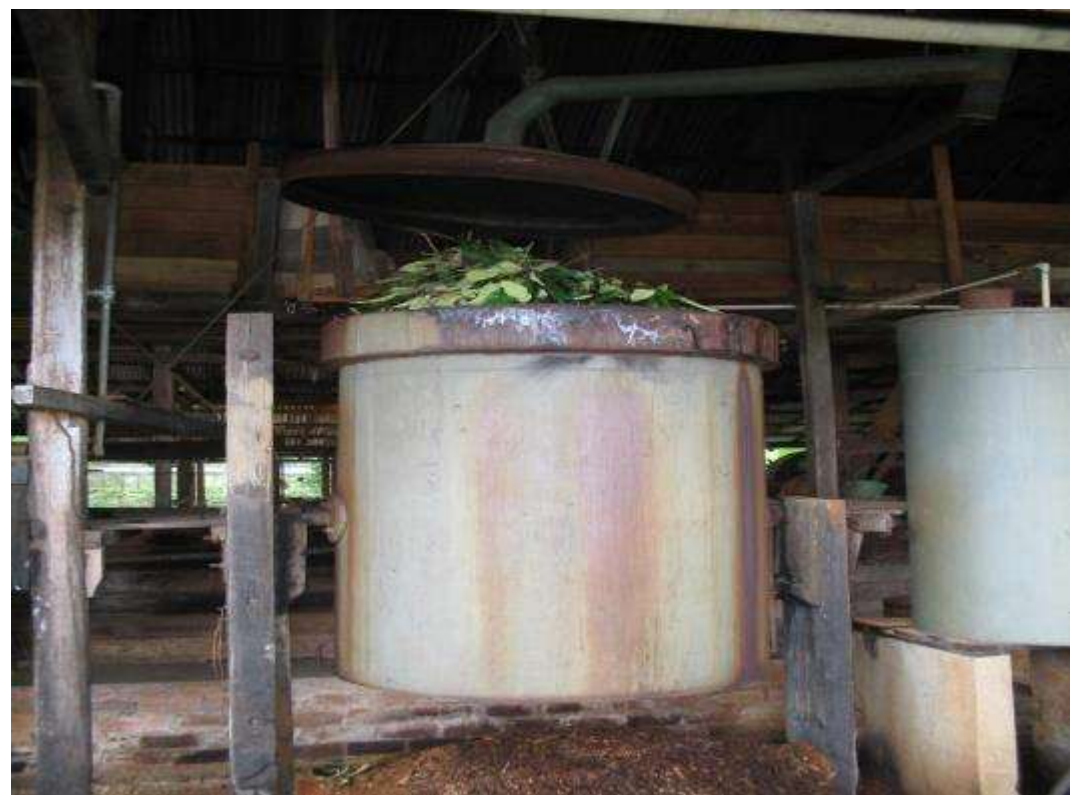

Muchas gracias!!

