

ACTIVIDADES QUE SE REALIZAN EN EL MANEJO FORESTAL SOSTENIBLE

- Planificación de las actividades individual, grupal, comunal o municipal a través de un Plan de Manejo Forestal.

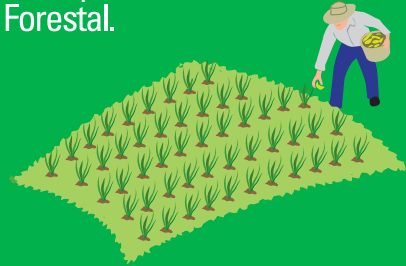

- Plantación

- Mantenimiento

- Limpias



- Actividades contra incendios



- Prevención y control de plagas y enfermedades

- Protección contra pastoreo

- Raleos y Podas



- Corte de árboles para elaboración de productos de madera



- Transporte de productos del bosque



- Venta de productos del bosque



- Recuperación de áreas donde se han realizado corte de árboles a través de la reforestación o regeneración natural.



El Manejo Forestal Sostenible significa el uso y protección del bosque en forma planificada para tener siempre cierta cantidad de árboles que nos den los productos y servicios que todos y todas necesitamos.

Instituto Nacional de Bosques
Más bosques, más vida



¿CÓMO CUIDAR NUESTROS BOSQUES?



MANEJO FORESTAL SOSTENIBLE

Instituto Nacional de Bosques
Más bosques, más vida
7a. Ave. 12-90 zona 13, Guatemala.
PBX: 2321-2626.
www.inab.gob.gt

Financiado por la OIMT como parte del proyecto TFL-PD 024/10 Rev/2 (M)
"Fortalecimiento de las capacidades institucionales para mejorar la observancia de la Ley y la Gobernanza Forestal en Guatemala"



Apoya a la campaña:



Con apoyo de:



¿QUÉ ES UN BOSQUE?

Es un conjunto de árboles en asociación con arbustos, hierbas, suelo, agua y animales.

¿POR QUÉ EL BOSQUE ES IMPORTANTE?

Porque tiene las siguientes funciones:

FUNCIÓN REGULADORA:

El bosque tiene influencia sobre el clima, el agua y la calidad del aire.

FUNCIÓN PROTECTORA:

El bosque conserva los suelos para evitar la erosión y la pérdida de nutrientes, protege las fuentes de agua y es refugio de animales silvestres.

FUNCIÓN PRODUCTORA:

El bosque proporciona productos y servicios para satisfacer las necesidades humanas y de los animales.

★ **PRODUCTOS:** madera, leña, carbón, postes, frutos, plantas medicinales, plantas para adornar, papel, chicle, hule, frutos, semillas, entre otros.

★ **SERVICIOS:** purifican el aire, eliminando impurezas que están en el ambiente; proporcionan paisaje para la distracción; mantiene la variedad de otras especies vegetales y animales.

FUNCIÓN CULTURAL:

El bosque representa la identidad y pertinencia de nuestros pueblos, característica de nuestra cultura y tradiciones.

¿QUÉ ES EL MANEJO FORESTAL SOSTENIBLE?

Es el uso de los productos y servicios que dan los bosques, con el fin de garantizar que siempre tengamos bosques. El Manejo Forestal Sostenible se realiza en el bosque natural y en el bosque plantado



BOSQUE NATURAL



BOSQUE NATURAL: Es el que se ha formado sin la ayuda del hombre, en estos bosques observamos que los árboles no tienen un orden y se pueden encontrar de todos tamaños y de diferentes clases.



BOSQUE PLANTADO



BOSQUE PLANTADO: Es el que ha sido plantado por el hombre, se puede distinguir del natural porque los árboles se ven ordenados y alineados, generalmente del mismo tamaño y de una sola clase.



El Manejo Forestal Sostenible considera el uso de productos no maderables como el xate, la pimienta, el bayal, el mimbre, el chicle entre otros, lo cual da mayor valor y seguridad de permanencia a nuestros bosques.