

INFORME FINAL

(Nota: este informe se debe completar en su totalidad para proyectos con un presupuesto mayor de US\$500.000. Para los demás proyectos, se deben completar la Parte II – secciones 5 y 6, y Parte III)

A. Identificación del ante proyecto

- a) **Nombre:** Promoción y Desarrollo Forestal por Comunidades Nativas del Perú
- b) **Número de serie:** Proyecto PPD 129/06 Rev. 1 (f) (F)
- c) **Organismo ejecutor:** Asociación para la Investigación y el Desarrollo Integral-AIDER
- d) **Gobierno(s) anfitrión (es):** Perú
- e) **Fecha de inicio:** Julio del 2008
- f) **Duración efectiva (meses):** 5 meses
- g) **Costo efectivo del proyecto (US\$):** US\$ 82,702

PARTE I Resumen del ante proyecto

1. Información básica sobre el anteproyecto

La realización del anteproyecto permitirá recoger la creatividad y aporte local para la ejecución de un proyecto más adaptado, así como el diseño conjunto de estrategias de mayor efectividad regional, así como el establecimiento de compromisos, derechos y responsabilidades en la ejecución del proyecto en referencia. El trabajo de campo previo, además, preparará las condiciones sociales para la ejecución del proyecto, en este sentido, resultará de suma importancia la identificación participativa de factores cuya influencia pueda afectar la sostenibilidad de la propuesta, para en conjunto establecer estrategias de mitigación.

Mundialmente es conocida la actual situación de vulnerabilidad de la Amazonia, pese a su importancia estratégica para el equilibrio ecológico global. El Perú es un país amazónico, la mayor parte de su territorio pertenece a este ecosistema, el cual posee una de las biodiversidades más ricas del planeta, pero paralelamente presenta los niveles de vida más dramáticos del país.

Los pueblos indígenas amazónicos en el país pertenecen a 62 etnias y bajo la figura de comunidades nativas (CCNN), el Estado Peruano les ha reconocido espacios territoriales que ocupan legalmente. La Amazonia peruana alberga más de 74 millones de ha de bosques naturales, en los cuales existen 1 354 comunidades tituladas, con una población que supera las 300 000 personas y que tienen bajo su administración casi 15 millones de hectáreas, el doble de área de lo que actualmente se encuentra bajo el esquema de concesiones forestales (7,4 millones de hectáreas).

El problema central que se ha identificado es que los recursos forestales presentes en estos espacios comunitarios vienen siendo progresivamente degradados por la influencia foránea, puesto que las capacidades locales de los indígenas para el manejo de estos territorios resultan insuficientes en el actual contexto de globalización y vigencia de la economía de mercado. Aunado a ello, el Estado y la sociedad civil no han concretado un apoyo contundente a estos actores. De estos procesos, alentados por agentes de la tala y comercio ilegal de madera, las comunidades van presentando

cada vez mayores índices de pobreza y consecuentemente mayor destrucción de los bosques.

En ese sentido, resulta urgente emprender un proceso de promoción y capacitación, orientado a fortalecer las capacidades y habilidades locales para el manejo sostenible de sus bosques. Esto, también en el marco de la implementación de la nueva legislación forestal peruana, que aún involucra muy poco a esta población indígena, lo cual se torna aún más grave si se toma en cuenta que, para la existencia de estos pueblos, los bosques son de vital importancia para ellos, ya que dependen de ellos. Así como también para todo el país, debido a su representatividad, expresada en la cantidad y proporción de áreas que están bajo su administración.

Esta propuesta considera la formulación participativa de un proyecto orientado al desarrollo del manejo forestal comunitario en los espacios titulados a pueblos indígenas de la Amazonia del Perú, territorios denominados legalmente "comunidades nativas". El espacio geográfico - bajo dominio indígena - alcanza el 17% de la superficie total de bosques en el país, de allí su trascendencia para efectos de la promoción de la ordenación forestal sostenible. Actualmente, estas áreas están afectadas por los impactos de la tala y comercio ilegal de maderas y otros factores negativos que ponen en grave riesgo, no sólo la conservación del potencial de estos bosques, sino también la sobrevivencia de estos pueblos, los cuales se encuentran entre la población más pobre y vulnerable del entorno nacional.

Se plantea la realización de un estudio situacional analítico y visitas de campo a las regiones de Ucayali, Huánuco, Loreto, Junín y Pasco, para conocer in situ el estado del manejo forestal por pueblos indígenas de Perú; sobre la base de la información recogida, se formulará una propuesta de proyecto de desarrollo, la cual será presentada y ajustada a través de jornadas de trabajo con los grupos beneficiarios, que conduzcan a elaborar una propuesta viable y participativa que considere estrategias claves que promuevan y concreten el manejo forestal con criterios de sostenibilidad de los recursos naturales en los espacios comunitarios allí presentes, la misma que se espera presentar a la OIMT para su financiamiento. Esto contribuye directamente al avance hacia el objetivo del año 2000, con la participación directa de los productores locales.

La propuesta se origina en la concertación de esfuerzos del Gobierno Peruano y de la Asociación para la Investigación y el Desarrollo Integral - AIDER, la misma que tiene experiencia muy relevante en la temática de manejo forestal por pueblos indígenas, puesto que, a través de la asistencia técnica y capacitación a cinco comunidades nativas de la Región Ucayali, logró obtener la primera Certificación Forestal Voluntaria con fines de producción maderable en el Perú.

1.1 Objetivos del ante proyecto

- **Objetivo de desarrollo:**
Contribuir a la ordenación forestal del país y al desarrollo de los pueblos indígenas amazónicos mediante la definición e implementación de estrategias de manejo forestal sostenible en los territorios que legalmente ocupan.

- **Objetivo específico:**
Diseñar participativamente un proyecto de promoción del manejo forestal sostenible en comunidades nativas de la Amazonia peruana.

2. **Logros del anteproyecto**

Los logros obtenidos en el ante proyecto fueron los siguientes:

- Se logro obtener actas de compromiso con las comunidades nativas propuestas en el proyecto.
- Se diseño una base de datos actualizada de comunidades nativas del ámbito de toda la amazonia peruana.
- Se lograron acuerdos de trabajo con comunidades nativas afiliadas a diferentes federaciones y organizaciones de los pueblos indígenas.
- Se realizo un Diagnóstico situacional del manejo forestal comunitario en la amazonia Peruana

3. **Participación de los grupos beneficiarios**

- Los beneficiarios son todas las comunidades nativas afiliadas a diferentes federaciones, como ANAP, FECONAYA, FECONAPIA, FECONACURPI, FECONADIP, FECONAU, FECONBU y la organización ORAU.
- Todas las Instituciones que trabajan en manejo forestal con comunidades nativas.

4. **Experiencia adquirida**

Las principales experiencias adquiridas con la ejecución del anteproyecto fueron las siguientes:

a) **Experiencias sobre aspectos de desarrollo**

- La realización del anteproyecto permitió recoger la creatividad y aporte local para la ejecución de un proyecto más adaptado, así como el diseño conjunto de estrategias de mayor efectividad regional, así como el establecimiento de compromisos, derechos y responsabilidades en la ejecución del proyecto en referencia.

b) **Experiencias sobre aspectos operacionales**

- El trabajo de campo previo, además, preparará las condiciones sociales para la ejecución del proyecto, en este sentido, resultará de suma importancia la identificación participativa de factores cuya influencia pueda afectar la sostenibilidad de la propuesta, para en conjunto establecer estrategias de mitigación.

PARTE II. Texto principal

1. Resultados del anteproyecto

De conformidad con el documento del anteproyecto, se realizaron las actividades propuestas en el plan de trabajo que contribuyeron a los siguientes resultados:

Resultado 1. Elaboración del diagnóstico situacional de manejo forestal en comunidades nativas.

Para el éxito de este resultado se realizaron las siguientes actividades:

- Se llevo acabo una investigación detallada de la literatura y páginas web, de instituciones ligadas al manejo forestal con comunidades nativas en el ámbito de la amazonia Peruana (Departamento de Loreto, Ucayali, Huanuco, Pasco, Junin, Madre de Dios y San Martin).
- De acuerdo a la información obtenida se elaboraron encuestas para recopilar todas las experiencias que tiene cada institución relacionado al manejo forestal con comunidades nativas. Para la validación de esta información se visitó a cada institución que esta trabajando con esta propuesta.
- Se entrevistaron a personas conocedoras sobre el trabajo de aprovechamiento ancestral del bosque por comunidades nativas.
- Se recopilo información de las comunidades nativas que cuentan con PGMF y las que están en trámite, esta información fue brindada por Instituto Nacional de Recursos Naturales-INRENA.
- Se realizo visitas a los campos para ver la situación actual de las comunidades nativas del ámbito del proyecto
- Se realizaron talleres de regionales con representantes de la organización indígena, federaciones distritales y comunidades nativas, para recabar información para el diagnóstico de la situación del manejo forestal en las comunidades nativas e insumos para el marco lógico del resultados 2, del presente anteproyecto.
- Se realizo la redacción del documento de diagnóstico situacional del manejo forestal en la amazonia Peruana.

Resultado 2. Formulación de una propuesta de proyecto de promoción del manejo forestal sostenible en comunidades nativas de la Amazonia Peruana.

Para este resultado se siguió una secuencia de actividades.

- Se selecciono a los beneficiarios que formaran parte del proyecto, esto estuvo incluido con el desarrollo de talleres y la participación de diferentes gremios entre

ellos organizaciones, federaciones y comunidades nativas. La secuencia de la validación fue de la siguiente manera:

Comunidades nativas preseleccionadas en gabinete

- Comunidades nativas que cuentan con vías de accesibilidad (fluvial y terrestre) a sus áreas de manejo forestal
- Comunidades nativas con áreas de terrenos mayores a 1,500 hás.
- Comunidades nativas con título de propiedad, que el estado los promueve
- Comunidades nativas que actualmente cuentan con Planes Generales de Manejo Forestal (PGMF) elaborado y en ejecución

Cuadro 1. Comunidades nativas preseleccionadas con sus respectivas hectáreas

Comunidad nativa	Federación	Distrito	Provincia	Dpto.	Hás
Alfonso Ugarte	FECONBU	Padre Marquez	Ucayali	Loreto	1578.0
Alto Iscozacín	FECONAYA	Palcazu	Oxapampa	Pasco	2660.2
Amaquiria	FECONADIP	Iparía	Coronel Portillo	Ucayali	15524.2
Buenos Aires	ORDIM	Masisea	Coronel Portillo	Ucayali	10086.7
Caco Macaya	FECONADIP	Iparía	Coronel Portillo	Ucayali	8453.9
Caimito	ORDIM	Masisea	Coronel portillo	Ucayali	6752.4
Callería	FECONAU	Callería	Coronel portillo	Ucayali	4056.9
Camisea	ANAP	Puerto Bermudez	Oxapampa	Pasco	8858.6
Curiaca	FECONADIP	Iparía	Coronel Portillo	Ucayali	6444.6
Dos de Mayo	FECONADIP	Iparía	Coronel Portillo	Ucayali	4894.8
El Naranjal	FECONAPIA	Tournavista	Puerto Inca	Huanuco	14468.1
El Porvenir	FECONBU	Padre Marquez	Ucayali	Loreto	5428.8
Flor de Rosas de Nazarategui	ANAP	Puerto Bermudez	Oxapampa	Pasco	5866.2
Florida	ANAP	Puerto Bermudez	Oxapampa	Pasco	3414.5
Huacamayo de Neguache	ANAP	Puerto Bermudez	Oxapampa	Pasco	2389.0
Isolaya	FECONBU	Pampa Hermosa	Ucayali	Loreto	1887.2
Juancito de Sipiria	FECONADIP	Iparía	Coronel Portillo	Ucayali	7075.7
Junín Pablo	ORDIM	Masisea	Coronel Portillo	Ucayali	5476.2
Kempityari	ANAP	Puerto Bermudez	Oxapampa	Pasco	8569.5
La Cumbre	FECONBU	Contamana	Ucayali	Loreto	26868.3
Loma Linda - Laguna	FECONAYA	Palcazu	Oxapampa	Pasco	5308.6
Manco Capac	FECONBU	Contamana	Ucayali	Loreto	72083.7
Nevati	ANAP	Puerto Bermudez	Oxapampa	Pasco	2988.4
Nueva Alianza de Baños	FECONAPIA	Tournavista	Puerto Inca	Huanuco	19286.9
Nuevo Edén	FECONBU	Contamana	Ucayali	Loreto	29639.5
Nuevo Egipto	ORDIM	Masisea	Coronel Portillo	Ucayali	2195.3
Nuevo Hahuaypa	FECONADIP	Iparía	Coronel Portillo	Ucayali	6824.8
Nuevo Irasola	FECONBU	Contamana	Ucayali	Loreto	4322.8
Nuevo Loreto	FECONBU	Padre Marquez	Ucayali	Loreto	8834.1
Nuevo Paraíso	ORDIM	Masisea	Coronel Portillo	Ucayali	14114.9
Nuevo Samaria	FECONADIP	Iparía	Coronel Portillo	Ucayali	7787.7
Nuevo San Pablo	FECONBU	Contamana	Ucayali	Loreto	2868.8
Nuevo Sucre	FECONBU	Contamana	Ucayali	Loreto	2123.7
Paoyhan	FECONBU	Padre Marquez	Ucayali	Loreto	18767.1
Preferida de Charasmana	ORDIM	Masisea	Coronel portillo	Ucayali	1962.9
Pueblo Nuevo del Caco	FECONADIP	Iparía	Coronel portillo	Ucayali	6256.6
Puerto Adelina	FECONBU	Pampa Hermosa	Ucayali	Loreto	1983.9
Puerto Belén	FECONADIP	Iparía	Coronel portillo	Ucayali	15031.9

Puerto Grau	FECONADIP	Iparía	Coronel portillo	Ucayali	4860.8
Puerto Nuevo	FENACOCA	Padre abad	Padre Abad	Ucayali	68357.7
Quimpichari	ANAP	Puerto Bermudez	Oxapampa	Pasco	9645.7
Roaboya	FECONBU	Padre Marquez	Ucayali	Loreto	1926.9
Roya	FECONADIP	Iparía	Coronel Portillo	Ucayali	4952.0
San Antonio de Ametzironi	ANAP	Puerto Bermudez	Oxapampa	Pasco	9376.4
San Carlos de Neguachi	ANAP	Puerto Bermudez	Oxapampa	Pasco	3537.8
San Carlos de Shimbitachari	ANAP	Puerto Bermudez	Oxapampa	Pasco	5560.4
San Fernando de Machuriani	ANAP	Puerto Bermudez	Oxapampa	Pasco	2669.3
San José de Pacache	FECONADIP	Iparía	Coronel Portillo	Ucayali	6000.3
San Luis de Charasmana	FECONBU	Contamana	Ucayali	Loreto	61077.6
Saniveni	ANAP	Puerto Bermudez	Oxapampa	Pasco	4839.0
Santa Martha	ORDIM	Masisea	Coronel portillo	Ucayali	9436.4
Santa Rosa de Chuchurras	FECONAYA	Palcazu	Oxapampa	Pasco	2235.0
Sharara	FECONADIP	Iparía	Coronel Portillo	Ucayali	8331.7
Shiringamazu	FECONAYA	Palcazu	Oxapampa	Pasco	3602.5
Siete de Junio	FECONAYA	Palcazu	Oxapampa	Pasco	10302.9
Sinchi Roca	FENACOCA	Padre abad	Padre Abad	Ucayali	30827.5
Sinchi Roca II	FENACOCA	Padre abad	Padre Abad	Ucayali	21748.8
Suhaya	FECONBU	Contamana	Ucayali	Loreto	6339.6
Tres unidos	ANAP	Puerto Bermudez	Oxapampa	Pasco	5635.5
Utucuro	FECONADIP	Iparía	Coronel Portillo	Ucayali	8776.0
Valle Carhuaz	ANAP	Puerto Bermudez	Oxapampa	Pasco	399.4
Villa Alegre de Quirishari	ANAP	Puerto Bermudez	Oxapampa	Pasco	7151.5
Cleyton	FECONAPIA	Puerto Inca	Puerto Inca	Huanuco	3993.9
Santa Teresa	FECONAPIA	Puerto Inca	Puerto Inca	Huanuco	10502.7
Tahuantinsuyo	FECONAPIA	Mazamari	Satipo	Junín	
Las Glondrinás	FECONAPIA	Puerto Inca	Puerto Inca	Huanuco	



Figura N° 1. Mapa de ubicación de las comunidades nativas pre seleccionadas en gabinete

- Comunidades nativas Validadas en el taller

La validación de comunidades nativas se efectuó de los departamentos de Loreto, Pasco, Ucayali y Huanuco de sus respectivas provincias y distritos, de ellos suman un total de 61 CC NN, comprenden a 9 Federaciones del Perú, 12 distritos, 5 provincias y 4 departamentos mencionados anteriormente. Los criterios para la validación de comunidades nativas, se realizaron en un taller juntamente con los representantes de las diferentes Federaciones, teniendo en cuenta lo siguiente:

- Comunidades nativas que cuentan con vías de accesibilidad (fluvial y terrestre) a sus áreas de manejo forestal
- Comunidades nativas ubicadas alrededor de pueblos rurales, cercanos a ellas
- Comunidades nativas con título de propiedad, que el estado los promueve
- Comunidades nativas con suficientes recursos naturales del bosque, para subsistencia de alimentación, económica, agrícola y forestal.
- Comunidades nativas que cuentan con manos de obra y equipos, con disponibilidad a realizar trabajos de manejo de bosques
- Comunidades nativas con presencia permanente de comuneros en sus áreas de trabajo
- Comunidades nativas que actualmente cuentan con Planes Generales de Manejo Forestal (PGMF) elaborado y en ejecución
- Comunidades nativas que no estén trabajando actualmente con otras Instituciones en Proyecto de Manejo Forestal Comunitario (MFC)

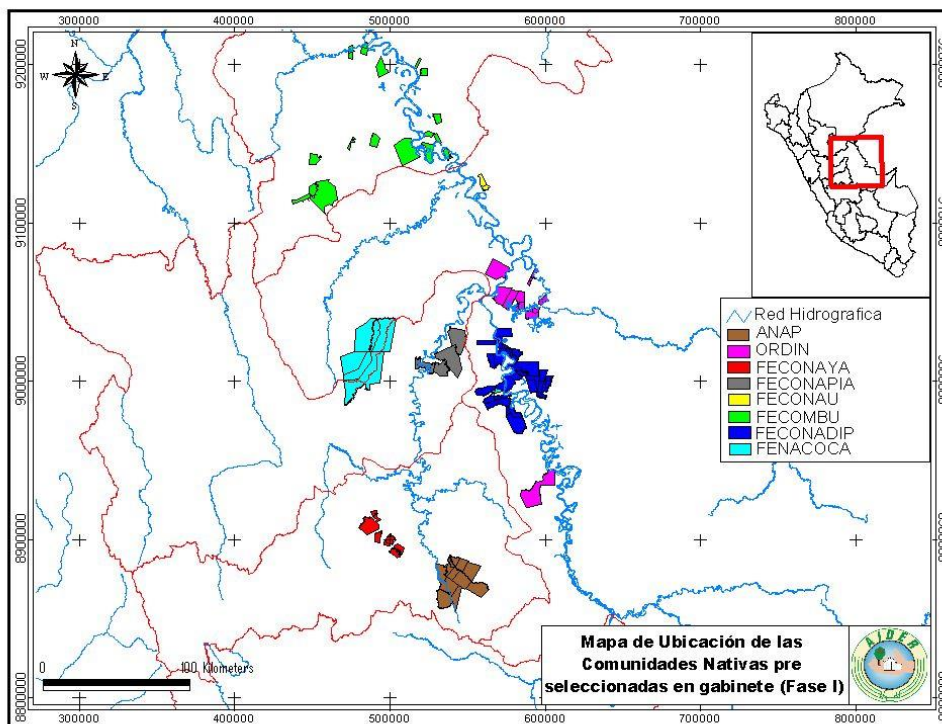
Cuadro 2. Comunidades nativas con sus respectivas hectáreas Validadas en el Taller

Comunidad nativa	Federación	Distrito	Provincia	Dpto.	Hás
Siete de Junio	FECONAYA	Palcazu	Oxapampa	Pasco	10302.911
Nueva Esperanza	FECONAYA	Palcazu	Oxapampa	Pasco	5574.961
Loma Linda - Laguna	FECONAYA	Palcazu	Oxapampa	Pasco	5308.575
Maccha Bocaz	FECONAYA	Villa rica	Oxapampa	Pasco	2383.159
Puellas Yuncullmas	FECONAYA	Villa rica	Oxapampa	Pasco	1537.309
San Pedro de Pichanaz	FECONAYA	Palcazu	Oxapampa	Pasco	5773.815
Nuevo Paraiso	ORDIM	Masisea	Coronel Portillo	Ucayali	14114.949
Nuevo Egipto	ORDIM	Masisea	Coronel Portillo	Ucayali	2195.336
Preferida de Charasmana	ORDIM	Masisea	Coronel Portillo	Ucayali	1962.884
Junín Pablo	ORDIM	Masisea	Coronel Portillo	Ucayali	5476.151
Nuevo Loreto	ORDIM	Masisea	Coronel Portillo	Ucayali	8565.286
Caimito	ORDIM	Masisea	Coronel Portillo	Ucayali	6752.350
Buenos Aires	ORDIM	Masisea	Coronel Portillo	Ucayali	6699.576
Santa Martha	ORDIM	Masisea	Coronel Portillo	Ucayali	21760.894
Santa Rosa	FENACOCA	Padre abad	Padre abad	Ucayali	20160.633
Yamino	FENACOCA	Padre abad	Padre abad	Ucayali	29409.751
Mariscal Caceres	FENACOCA	Padre abad	Padre abad	Ucayali	25760.570
Sinchi Roca	FENACOCA	Padre abad	Padre abad	Ucayali	52576.259
Puerto Nuevo	FENACOCA	Padre abad	Padre abad	Ucayali	68357.658
Flor de Ucayali	FECONAU	Callería	Coronel Portillo	Ucayali	21577.143
Callería	FECONAU	Callería	Coronel Portillo	Ucayali	4056.921
El Naranjal	FECONAPIA	Tournavista	Puerto inca	Huanuco	14468.123
Nueva Alianza de Baños	FECONAPIA	Tournavista	Puerto inca	Huanuco	19286.927
Santa Teresa	FECONAPIA	Puerto inca	Puerto inca	Huanuco	10502.667
Cleyton	FECONAPIA	Puerto inca	Puerto inca	Huanuco	3993.898

Nuevo Samaria	FECONADIP	Iparia	Coronel portillo	Ucayali	7787.713
Puerto Grau	FECONADIP	Iparia	Coronel portillo	Ucayali	4860.758
Nuevo Hahuaypa	FECONADIP	Iparia	Coronel portillo	Ucayali	6824.828
Curiaca	FECONADIP	Iparia	Coronel portillo	Ucayali	6444.584
Pueblo Nuevo del Caco	FECONADIP	Iparia	Coronel portillo	Ucayali	6256.574
San José de Pacache	FECONADIP	Iparia	Coronel portillo	Ucayali	6000.316
Amaquiria	FECONADIP	Iparia	Coronel portillo	Ucayali	15524.191
Roya	FECONADIP	Iparia	Coronel portillo	Ucayali	4951.993
Puerto Belén	FECONADIP	Iparia	Coronel portillo	Ucayali	15031.902
San Luis de Charasmana	FECONACURPI	Contamana	Ucayali	Loreto	61077.621
Manco Capac	FECONACURPI	Contamana	Ucayali	Loreto	72083.677
Nuevo Edén	FECONACURPI	Contamana	Ucayali	Loreto	29639.506
Nuevo Irasola	FECONACURPI	Contamana	Ucayali	Loreto	4322.808
Roaboya	FECONBU	Padre Marquez	Ucayali	Loreto	1926.890
Paoyhan	FECONBU	Padre Marquez	Ucayali	Loreto	18767.071
Nuevo Sucre	FECONBU	Contamana	Ucayali	Loreto	2123.735
Nuevo San Pablo	FECONBU	Contamana	Ucayali	Loreto	2868.838
Alfonso Ugarte	FECONBU	Padre Marquez	Ucayali	Loreto	1578.023
El Porvenir	FECONBU	Padre Marquez	Ucayali	Loreto	5428.803
Suhaya	FECONBU	Contamana	Ucayali	Loreto	6339.580
Isolaya	FECONBU	Pampa hermosa	Ucayali	Loreto	2583.512
Nevati	ANAP	Puerto Bermúdez	Oxapampa	Pasco	2988.399
Huacamayo de Neguache	ANAP	Puerto Bermúdez	Oxapampa	Pasco	2388.986
Nueva Unión	ANAP	Puerto Bermúdez	Oxapampa	Pasco	1456.819
Saniveni	ANAP	Puerto Bermudez	Oxapampa	Pasco	4839.010
Kempityari	ANAP	Puerto Bermudez	Oxapampa	Pasco	8569.479
San Fernando de Machuriani	ANAP	Puerto Bermudez	Oxapampa	Pasco	2669.304
Tres Unidos	ANAP	Puerto Bermudez	Oxapampa	Pasco	5635.493
San Carlos de Neguachi	ANAP	Puerto Bermudez	Oxapampa	Pasco	3537.768
Camisea	ANAP	Puerto Bermudez	Oxapampa	Pasco	8858.615
Flor de Rosas de Nazarategui	ANAP	Puerto Bermudez	Oxapampa	Pasco	5866.163
Florida	ANAP	Puerto Bermudez	Oxapampa	Pasco	3414.546
San Antonio de Ametzironi	ANAP	Puerto Bermudez	Oxapampa	Pasco	9376.369
San Carlos de Shimbitachari	ANAP	Puerto Bermudez	Oxapampa	Pasco	5560.447
Quimpichari	ANAP	Puerto Bermudez	Oxapampa	Pasco	9645.699



Figura N° 2. Mapa de ubicación de las comunidades nativas validadas en el taller

Comunidades nativas seleccionadas en gabinete

De las comunidades nativas ya validadas en el taller, se prosiguió a efectuar la selección en gabinete de los departamentos de Loreto, Ucayali y Huanuco de sus respectivas provincias y distritos, de ellos suman un total de 41 CC NN, comprenden a 7 Federaciones del Perú, 9 distritos, 4 provincias y 3 departamentos mencionados anteriormente. Los criterios para la selección de comunidades nativas fueron seleccionados en gabinete, teniendo en cuenta lo siguiente:

- Comunidades nativas que cuentan con vías de accesibilidad (fluvial y terrestre) a sus áreas de manejo forestal
- Comunidades nativas ubicadas alrededor de pueblos rurales, cercanos a ellas
- Comunidades nativas con áreas de terrenos mayores a 1,500 hás.
- Comunidades nativas con título de propiedad, que el estado los promueve
- Comunidades nativas que no estén trabajando actualmente con otras Instituciones en Proyecto de Manejo Forestal Comunitario (MFC)

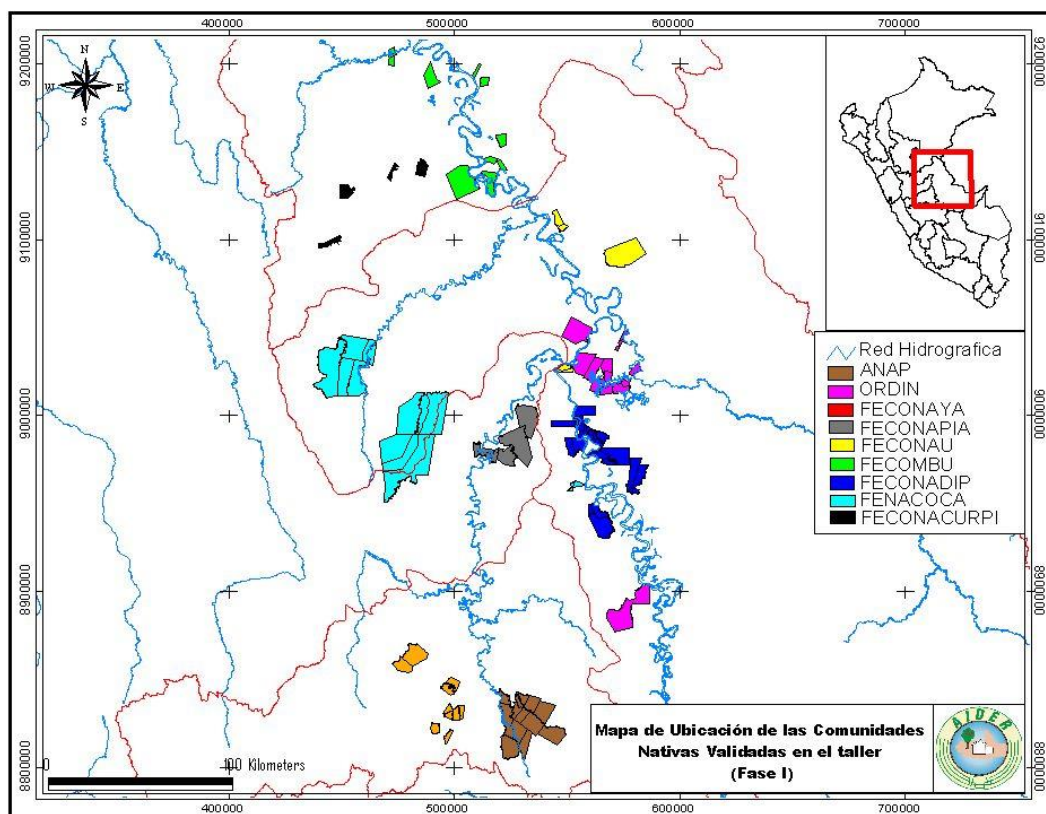
Cuadro 3. Comunidades nativas con sus respectivas hectáreas seleccionadas en gabinete

Comunidad nativa	Federación	Distrito	Provincia	Dpto.	Hás
Nuevo Paraíso	ORDIM	Masisea	Coronel Portillo	Ucayali	14114.949
Nuevo Egipto	ORDIM	Masisea	Coronel Portillo	Ucayali	2195.336
Preferida de Charasmana	ORDIM	Masisea	Coronel Portillo	Ucayali	1962.884
Junín Pablo	ORDIM	Masisea	Coronel Portillo	Ucayali	5476.151
Nuevo Loreto	ORDIM	Masisea	Coronel Portillo	Ucayali	8565.286
Caimito	ORDIM	Masisea	Coronel Portillo	Ucayali	6752.350
Buenos Aires	ORDIM	Masisea	Coronel Portillo	Ucayali	6699.576
Santa Martha	ORDIM	Masisea	Coronel Portillo	Ucayali	21760.894
Santa Rosa	FENACOCA	Padre abad	Padre Abad	Ucayali	20160.633
Yamino	FENACOCA	Padre abad	Padre Abad	Ucayali	29409.751
Mariscal Caceres	FENACOCA	Padre abad	Padre Abad	Ucayali	25760.570
Sinchi Roca	FENACOCA	Padre abad	Padre Abad	Ucayali	52576.259
Puerto Nuevo	FENACOCA	Padre abad	Padre Abad	Ucayali	68357.658
Flor de Ucayali	FECONAU	Callería	Coronel Portillo	Ucayali	21577.143
Callería	FECONAU	Callería	Coronel Portillo	Ucayali	4056.921
El Naranjal	FECONAPIA	Tournavista	Puerto Inca	Huanuco	14468.123
Nueva Alianza de Baños	FECONAPIA	Tournavista	Puerto Inca	Huanuco	19286.927
Santa Teresa	FECONAPIA	Puerto inca	Puerto Inca	Huanuco	10502.667
Cleyton	FECONAPIA	Puerto inca	Puerto Inca	Huanuco	3993.898
Nuevo Samaria	FECONADIP	Iparia	Coronel Portillo	Ucayali	7787.713
Puerto Grau	FECONADIP	Iparia	Coronel Portillo	Ucayali	4860.758
Nuevo Hahuaypa	FECONADIP	Iparia	Coronel Portillo	Ucayali	6824.828
Curiaca	FECONADIP	Iparia	Coronel Portillo	Ucayali	6444.584
Pueblo Nuevo del Caco	FECONADIP	Iparia	Coronel Portillo	Ucayali	6256.574
San José de Pacache	FECONADIP	Iparia	Coronel Portillo	Ucayali	6000.316
Amaquiria	FECONADIP	Iparia	Coronel Portillo	Ucayali	15524.191
Roya	FECONADIP	Iparia	Coronel Portillo	Ucayali	4951.993
Puerto Belén	FECONADIP	Iparia	Coronel Portillo	Ucayali	15031.902
San Luis de Charasmana	FECONACURPI	Contamana	Ucayali	Loreto	61077.621
Manco Capac	FECONACURPI	Contamana	Ucayali	Loreto	72083.677
Nuevo Edén	FECONACURPI	Contamana	Ucayali	Loreto	29639.506
Nuevo Irasola	FECONACURPI	Contamana	Ucayali	Loreto	4322.808
Roaboya	FECONBU	Padre Marquez	Ucayali	Loreto	1926.890
Paoyhan	FECONBU	Padre Marquez	Ucayali	Loreto	18767.071
Nuevo Sucre	FECONBU	Contamana	Ucayali	Loreto	2123.735
Nuevo San Pablo	FECONBU	Contamana	Ucayali	Loreto	2868.838
Alfonso Ugarte	FECONBU	Padre Marquez	Ucayali	Loreto	1578.023
El Porvenir	FECONBU	Padre Marquez	Ucayali	Loreto	5428.803
Suhaya	FECONBU	Contamana	Ucayali	Loreto	6339.580
Isolaya	FECONBU	Pampa Hermosa	Ucayali	Loreto	2583.512



Figura N° 3. Mapa de ubicación de las comunidades nativas seleccionadas en gabinete

Selección Final de Comunidades Nativas

De las comunidades nativas ya seleccionadas en el gabinete, se prosiguió a efectuar la selección final de CC NN de los departamentos de Loreto, Ucayali y Huanuco de sus respectivas provincias y distritos, de ellos suman un total de 44 CC NN, comprenden a 7 Federaciones del Perú, 9 distritos, 4 provincias y 3 departamentos mencionados anteriormente. Los criterios para la selección final, se consideraron los siguientes:

- Comunidades nativas que cuentan con vías de accesibilidad (fluvial y terrestre) a sus áreas de manejo forestal
- Comunidades nativas ubicadas alrededor de pueblos rurales, cercanos a ellas
- Comunidades nativas con áreas de terrenos mayores a 1,500 hás.
- Comunidades nativas con suficientes recursos naturales del bosque, para subsistencia de alimentación, económica, agrícola y forestal.
- Estrategias de intervención de la institución
- Estrategias de institución del proyecto

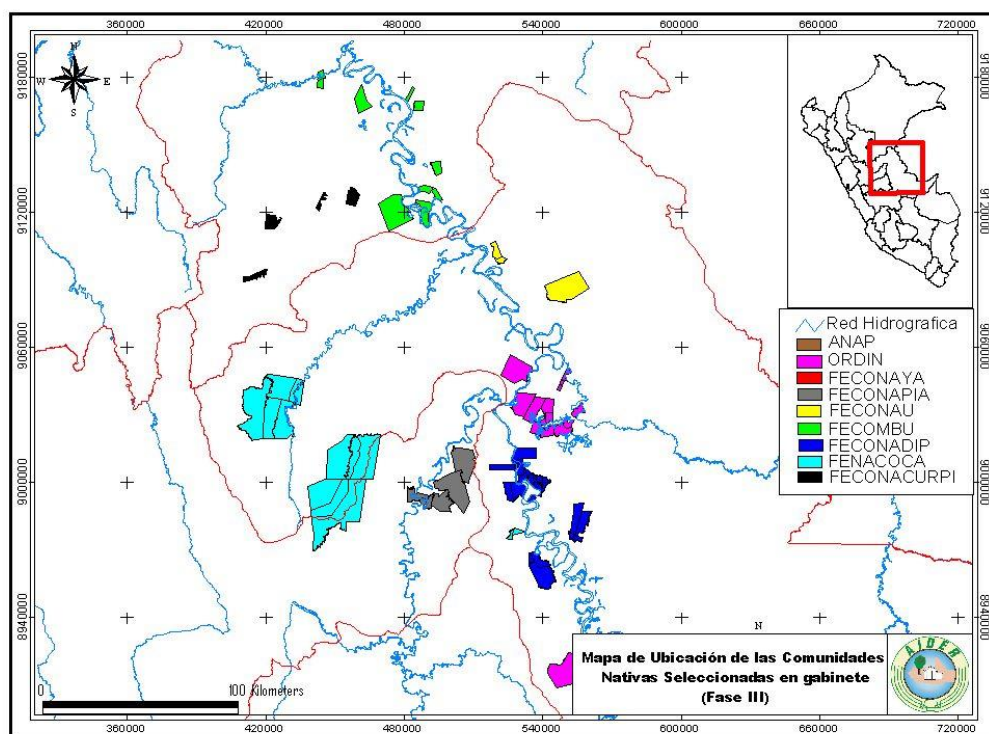
Cuadro 3. Selección final de comunidades nativas con sus respectivas hectáreas

Comunidad nativa	Federación	Distrito	Provincia	Dpto.	Hás.
Nuevo Paraíso	ORDIM	Masisea	Coronel Portillo	Ucayali	14114.949
Nuevo Egipto	ORDIM	Masisea	Coronel Portillo	Ucayali	2195.336
Preferida de Charasmana	ORDIM	Masisea	Coronel Portillo	Ucayali	1962.884
Junín Pablo	ORDIM	Masisea	Coronel Portillo	Ucayali	5476.151
Nuevo Loreto	ORDIM	Masisea	Coronel Portillo	Ucayali	6254.047
Caimito	ORDIM	Masisea	Coronel Portillo	Ucayali	6752.350
Buenos Aires	ORDIM	Masisea	Coronel Portillo	Ucayali	6699.576
Santa Martha	ORDIM	Masisea	Coronel Portillo	Ucayali	9436.441

Santa Rosa	FENACOCA	Padre Abad	Padre Abad	Ucayali	20160.633
Yamino	FENACOCA	Padre Abad	Padre Abad	Ucayali	29409.751
Mariscal Caceres	FENACOCA	Padre Abad	Padre Abad	Ucayali	25760.570
Sinchi Roca	FENACOCA	Padre Abad	Padre Abad	Ucayali	30827.454
Sinchi Roca II	FENACOCA	Padre Abad	Padre Abad	Ucayali	21748.805
Puerto Nuevo	FENACOCA	Padre Abad	Padre Abad	Ucayali	68357.658
Santa Martha	FENACOCA	Puerto Inca	Puerto Inca	Huanuco	12324.453
Flor de Ucayali	FECONAU	Callería	Coronel Portillo	Ucayali	21577.143
Callería	FECONAU	Callería	Coronel Portillo	Ucayali	4056.921
El Naranjal	FECONAPIA	Tournavista	Puerto Inca	Huanuco	14468.123
Nueva Alianza de Baños	FECONAPIA	Tournavista	Puerto Inca	Huanuco	19286.927
Santa Teresa	FECONAPIA	Puerto Inca	Puerto Inca	Huanuco	10502.667
Cleyton	FECONAPIA	Puerto Inca	Puerto Inca	Huanuco	3993.898
Nuevo Samaria	FECONADIP	Iparía	Coronel Portillo	Ucayali	7787.713
Puerto Grau	FECONADIP	Iparía	Coronel Portillo	Ucayali	4860.758
Nuevo Hahuaypa	FECONADIP	Iparía	Coronel Portillo	Ucayali	6824.828
Curiaca	FECONADIP	Iparía	Coronel Portillo	Ucayali	6444.584
Pueblo Nuevo del Caco	FECONADIP	Iparía	Coronel Portillo	Ucayali	6256.574
San José de Pacache	FECONADIP	Iparía	Coronel Portillo	Ucayali	6000.316
Amaquiria	FECONADIP	Iparía	Coronel Portillo	Ucayali	15524.191
Roya	FECONADIP	Iparía	Coronel Portillo	Ucayali	4951.993
Puerto Belén	FECONADIP	Iparía	Coronel portillo	Ucayali	15031.902
San Luis de Charasmana	FECONACURPI	Contamana	Ucayali	Loreto	61077.621
Manco Capac	FECONACURPI	Contamana	Ucayali	Loreto	72083.677
Nuevo Edén	FECONACURPI	Contamana	Ucayali	Loreto	29639.506
Nuevo Irasola	FECONACURPI	Contamana	Ucayali	Loreto	4322.808
Roaboya	FECONBU	Padre Marquez	Ucayali	Loreto	1926.890
Paoyhan	FECONBU	Padre Marquez	Ucayali	Loreto	18767.071
Nuevo Sucre	FECONBU	Contamana	Ucayali	Loreto	2123.735
Nuevo San pablo	FECONBU	Contamana	Ucayali	Loreto	2868.838
Alfonso Ugarte	FECONBU	Padre Marquez	Ucayali	Loreto	1578.023
Nuevo Loreto	FECONBU	Padre Marquez	Ucayali	Loreto	2311.239
El Porvenir	FECONBU	Padre Marquez	Ucayali	Loreto	5428.803
Suhaya	FECONBU	Contamana	Ucayali	Loreto	6339.580
Isolaya	FECONBU	Pampa Hermosa	Ucayali	Loreto	2583.512



Figura N° 4. Mapa de ubicación de las comunidades nativas seleccionadas en su etapa final

- Preparación de metodología y material para la elaboración del marco lógico, siendo el punto de partida para la formulación del proyecto. Este marco lógico fue desarrollado en la ciudad de Lima y Pucallpa a través de talleres.
- Se efectuaron talleres para la construcción del árbol de problemas, objetivos y marco lógico del proyecto, con representas de organizaciones indígenas y federaciones.
- Elaboración del proyecto preliminar
- Validación del proyecto en talleres regionales con federaciones indígenas y comunidades nativas
- Elaboración del documento final del proyecto

2. Síntesis del análisis

a) Logros de los objetivos específicos:

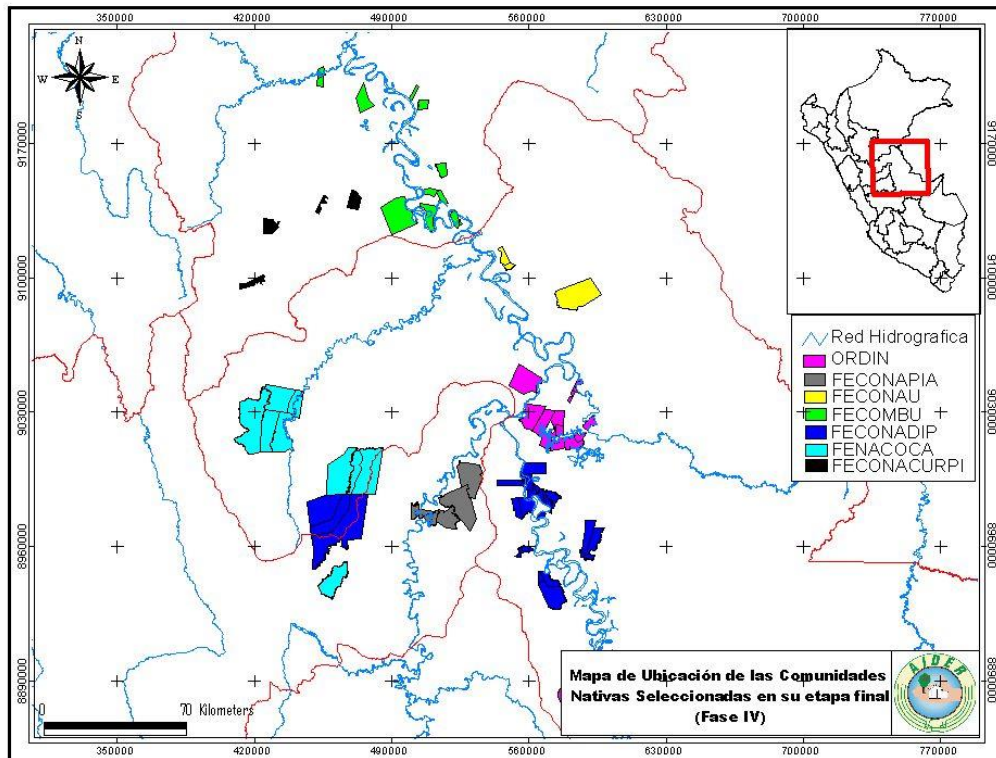
Se logro el desarrollo de los objetivos propuestos.

b) Resultados:

- La elaboración de un Diagnóstico Situacional Sobre el Manejo Forestal en Comunidades Nativas.

- Una propuesta de Proyecto en “Promoción del Manejo Forestal Sostenible en Comunidades Nativas de la Amazonia Peruana.

c) Gastos efectuados:

El gasto efectuado fue de acuerdo al desembolso realizado.

PARTE III. Conclusiones y Recomendaciones

Conclusiones

- La elaboración de talleres fue un componente importante en la participación de las comunidades nativas, sus federaciones y organización regionales, para la construcción y validación de las comunidades nativas propuestas para el proyecto.
- Las experiencias manifestadas de cada institución y los talleres de campo fue una clave importante para el proceso de la elaboración del diagnóstico situacional.
- De acuerdo a los talleres se pudo concluir que la mayoría de las comunidades nativas no explotan sus bosques de forma comercial; en algunos casos esto se debe al poco valor comercial de los bosques y en otros casos las comunidades tienen dificultades para preparar planes de manejo forestal o simplemente no están interesadas.

Recomendaciones:

- Promover iniciativas en el manejo forestal comunitario hacia los procesos locales y regionales.
- La organización de las comunidades nativas es un mecanismo importante para la aceleración de diferentes actividades y propuestas a desarrollarse, esto permitirá a que los beneficiarios gocen de más oportunidades.

Funcionario responsable del informe

Nombre: Jaime Nalvarte Armas

Fecha: 15/01/2009

Cargo: Director Ejecutivo

Firma:

ANEXOS

Anexo 1: Acta de Talleres 1



En la ciudad de Pucallpa a los 10 días del mes de Noviembre del año 2008 a horas 10:00 AM se reunieron en el local auditorio de la Cámara Nacional Forestal, los representantes de las Federaciones Indígenas siguientes:

- Cesar Sebastian Bautista, presidente, FECONAPIA.
- Fernando Estrella Acuyumy, presidente, FECONACOCA.
- Fermín Muñoz Maymas, representante, FECONAU.
- Sedequias Amcon Chávez, representante, FECONADIP.
- Leonel Meza Mariami, presidente, FECONAYA.
- Lorenzo Barbaran Limares, presidente, FECONACURPI.
- Leonel Meza Mariami, presidente, ANAP.

Que en el taller realizado por AIDER, en el marco del ante proyecto: "Promoción y desarrollo Forestal por comunidades nativas del Perú". Las Federaciones arriba mencionadas, han realizado la selección de las comunidades potenciales a incluir en el ante proyecto mencionado.

Siendo las 16:00 horas del día diez del mes de noviembre del presente año, los asistentes presentes en acuerdo con lo suscrito firman el acta, comprometiéndose a difundir en sus bases para acordar futuros proyectos con AIDER.

- 1. Sebastian Bautista, Cesar DNI: 0018555555
- 2. Fernando Estrella Acuyumy 04339792
- 3. Cesar Chihuamco comivo 40826370
- 4. Lorenzo Barbaran Limares 04339792
- 5. Leonel Meza Mariami 40139673
- 6. Fermín Muñoz MAYMA 40139673
- 7. Sedequias Amcon Chávez 40139673



FIRMA
[Signatures]
04339792
40139673

Anexo 2: Acta de Talleres 2

Acta de Reunión

Leoncio Pérez Isla
ABOGADO-NOTARIO PÚBLICO
DE PUCALLPA

43

En la ciudad de PTO. BERMUDEZ Comprensión del Distrito de PTO. Bermudez, Provincia de OXAPAMPA, Siendo a horas 9.00 am., del día Trece de Noviembre, del año dosmil ocho 2008, reunidos en el local de ANAP, el cuerpo Directivo de la Asociación de Naciones Ashaninkas del Pichis (ANAP) y algunos jefes de las Comunidades Preseleccionadas, en primer lugar para emitir el informe del taller realizado el día diez del presente mes en la ciudad de Pucallpa, organizado por la Asociación para la Investigación y el desarrollo Integral, (AIDER) en el citado taller se presentó la incorporación de las comunidades Potenciales, en el marco del Proyecto "Promoción y Desarrollo Forestales por Comunidad NATIVA" en

Acto seguido, se ha invitado al representante de la Comunidad ante la Regencia Forestal, para que pueda informar las actividades desarrolladas y la experiencia con la Zona del Ucayali

Acto, prosiguiendo la reunión la Asamblea autorizó a los miembros de ANAP para que firmen el acta en representación de ellos, aceptando la propuesta de AIDER.

No habiendo otro más que tratar se dio por cerrado la reunión.

Para mayor Constancia firmamos

PTO Bermudez 13 Nov. 2008



[Signature]
SANTOS LUCAS
DNI N° 42247123



[Signature]
LEONEL MEZA MARIANI
Vice Presidente

Anexo 3: Acta de Talleres 3

Acta de Reunión

Dr. Ricardo Pérez Lora
ABOGADO NOTARIO PÚBLICO
DE PUCALLPA

En la ciudad de Pucallpa a los quince días del mes de noviembre del año dos mil ocho reunidos en el local de ORAU, el representante o el Presidente de Fecombe el Sr. Ricardo Sánchez Shahuano, y el equipo Técnico de AIDER, en primer lugar se dio la explicación sobre la elaboración de una propuesta para el desarrollo forestal y la incorporación de algunas comunidades de la Zona de Fecombe, después de varios intercambio de ideas el representante en mención Sr. Ricardo Sánchez Shahuano, propuso, incluir el tema de fortalecimiento de su organización, además comentó que en el transcurso de esta semana estaría enviando las comunidades seleccionados para este proyecto, como parte de la conclusión de esta reunión, Fecombe autorizó a AIDER para que ésta propuesta sea elaborada y busque el respectivo financiamiento para el desarrollo de sus cc.rr. Siendo a horas 11.00 am de mañana del mismo día se dio por cerrado el acta.

Para mayor constancia firmamos.

Pucallpa 15 Noviembre 2008

Oficina de Constatación Judicial
Dpto. Ucayali - PUCALLPA
Ricardo Sánchez Shahuano
PRESIDENTE

Juan Carlos Muñoz
AIDER

Acta de Reunión

En la ciudad de Pucallpa a los dieciséis días del mes de noviembre del año dos mil ocho, reunidos en el local de OLAU, el presidente de la Organización Distrital Indígena de Masisea, profesor, Elises Fasanando y el sr. Juan Chores Muñoz, representante a AIDER, en la finalidad de informar sobre la propuesta que está elaborando AIDER para el financiamiento de un Proyecto de Desarrollo Forestal por CC.NN. en conclusión, dicho representante de ORDIM después de dar varias oportunidades y sugerencias para que este Proyecto tenga éxito, dio autorización a AIDER, para que en representación de su organización sea elaborado dicho Proyecto, además sea incluido algunas Comunidades de su Zona.

No habiendo otra punto mas que tratar siendo a las 10.00 am de la mañana se dio por cerrado la reunión

Para mayor constancia se firmo el acta

Pucallpa 16 Nov. 2008



[Signature]
es Fasanando Linares
Presidente - ORDIM
DNI: 21148770

Anexo 5: Fotografías diversas



Taller con federaciones y organización regional



Taller con federaciones y organización regional



Taller con federaciones y organización regional



Taller con federaciones y organización regional



Taller con federaciones y organización regional



Taller con federaciones y organización regional

