

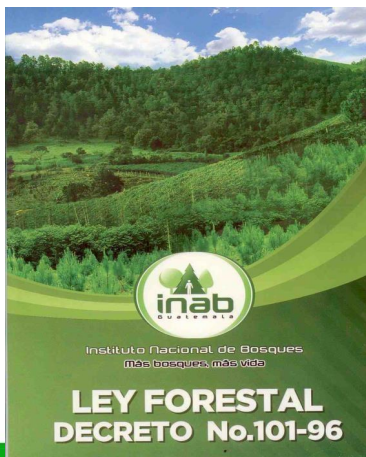

# Traceability System for forest products in Guatemala



#MásBosquesMásVida

**Mapa de Cobertura Forestal del año 2020**  
**República de Guatemala**

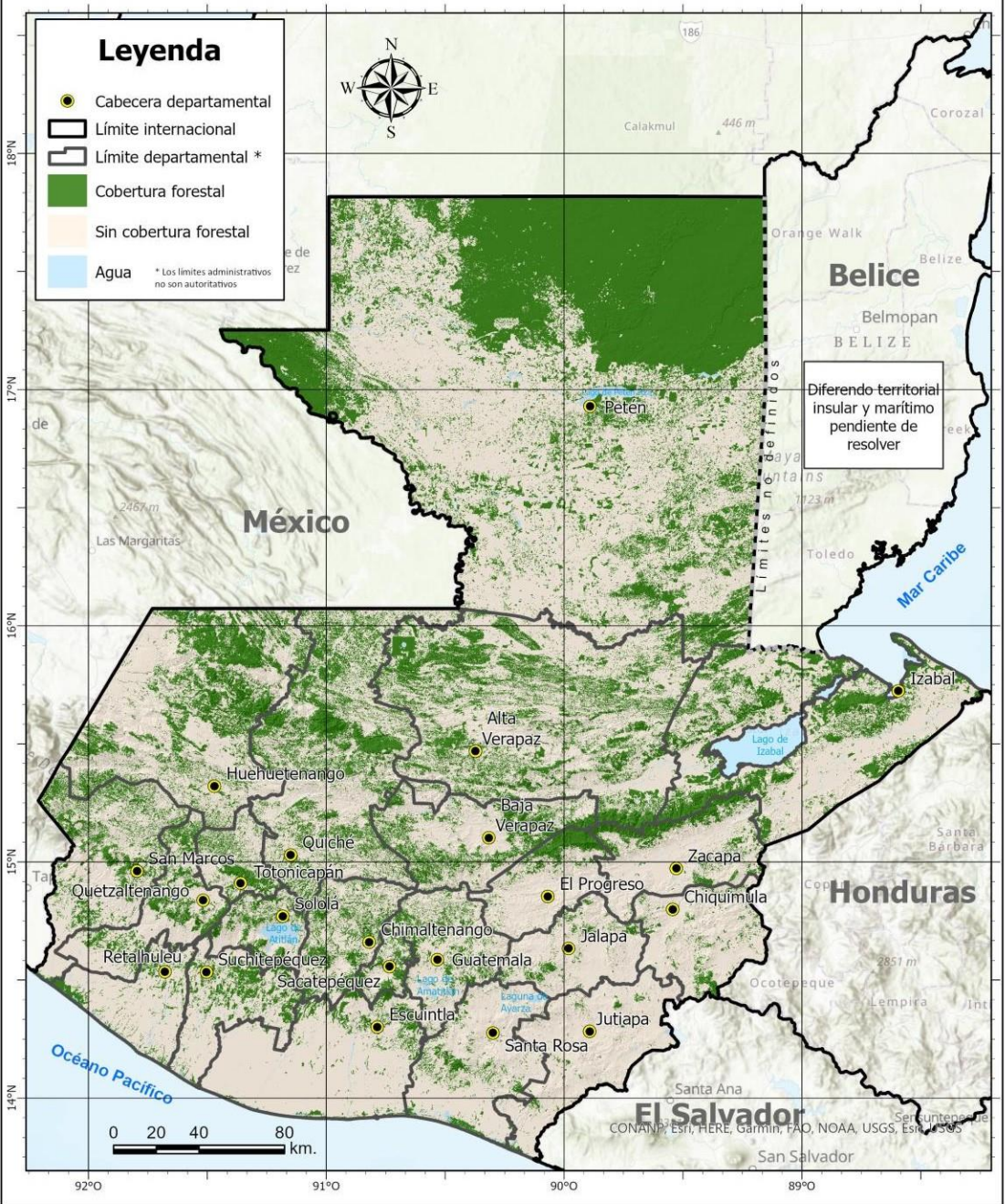

Country area = 108,889 km<sup>2</sup>

**33.3 % of forest coverage**

GUY OF FOREST	%
BROADLEAF FOREST	68%
MIXED FOREST	14%
CONIFEROUS FOREST	8%
DRY FOREST	9%
MANGROVE FOREST	1%

<b>FOREST IN PROTECTED AREAS</b>	<b>51%</b>
<b>FOREST OUT OF PROTECTED AREAS</b>	<b>49%</b>

+ 65% forestry or agroforestry vocation area



# TRACEABILITY

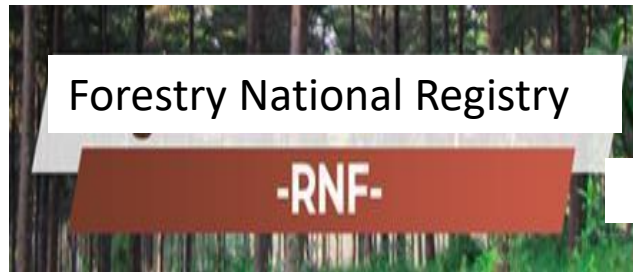

Forestry National Registry

-RNF-

Requests for

Forest products extraction



Forest management System



Government inspections

Register of information

Assessment of quarterly reports

INPUTS

transformation OUTPUTS



SEINEF

Electronic information system for forestry companies

Transport inspections

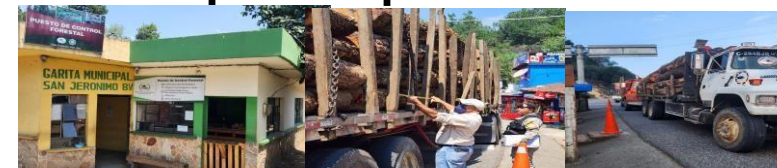

Review of shipping notes

Reports of use of shipping notes



## FORESTRY NATIONAL REGISTRY SYSTEM



Usuario:   
 Clave:    
 \* Ingreso exclusivo INAB.

## FOREST MANAGEMENT SYSTEM

LICENCIAS DE APROVECHAMIENTO FORESTAL

EXENTOS DE LICENCIAS FORESTAL

Navegador Recomendado



## FAMILY CONSUMPTION SYSTEM

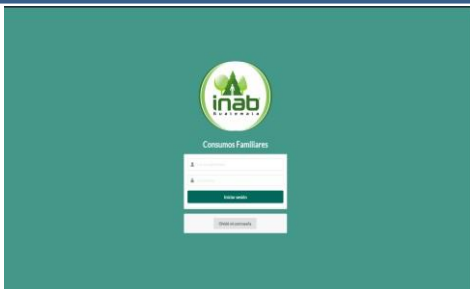

## SHIPMENT NOTES REVIEW SYSTEM

INGRESAR AL SISTEMA

Navegador Recomendado



## ELECTRONIC INFORMATION SYSTEM FOR FORESTRY COMPANIES



Voluntary forestry plantation:

Multiple Features Selected (1/2)



Activity type:

Plantación Forestal Voluntaria

Region:

IX MAZATENANGO

Sub-Region:

IX-1 MAZATENANGO

Department:

Suchitepéquez

Municipality:

Santo Domingo Suchitepequez

Owner:

Jorge Calderon

Phone number:

1234-5678

Voluntary forestry plantation:

Multiple Features Selected (1/2)



Email:

sample @yahoo.com

Management treatment:

Raleo

Area: (ha):

72.08

Average height (m):

20

Average diameter (cm):

30

Forest products:

Troza, leña

Species scientific name:

Tectona grandis

Authorized volume (m3):

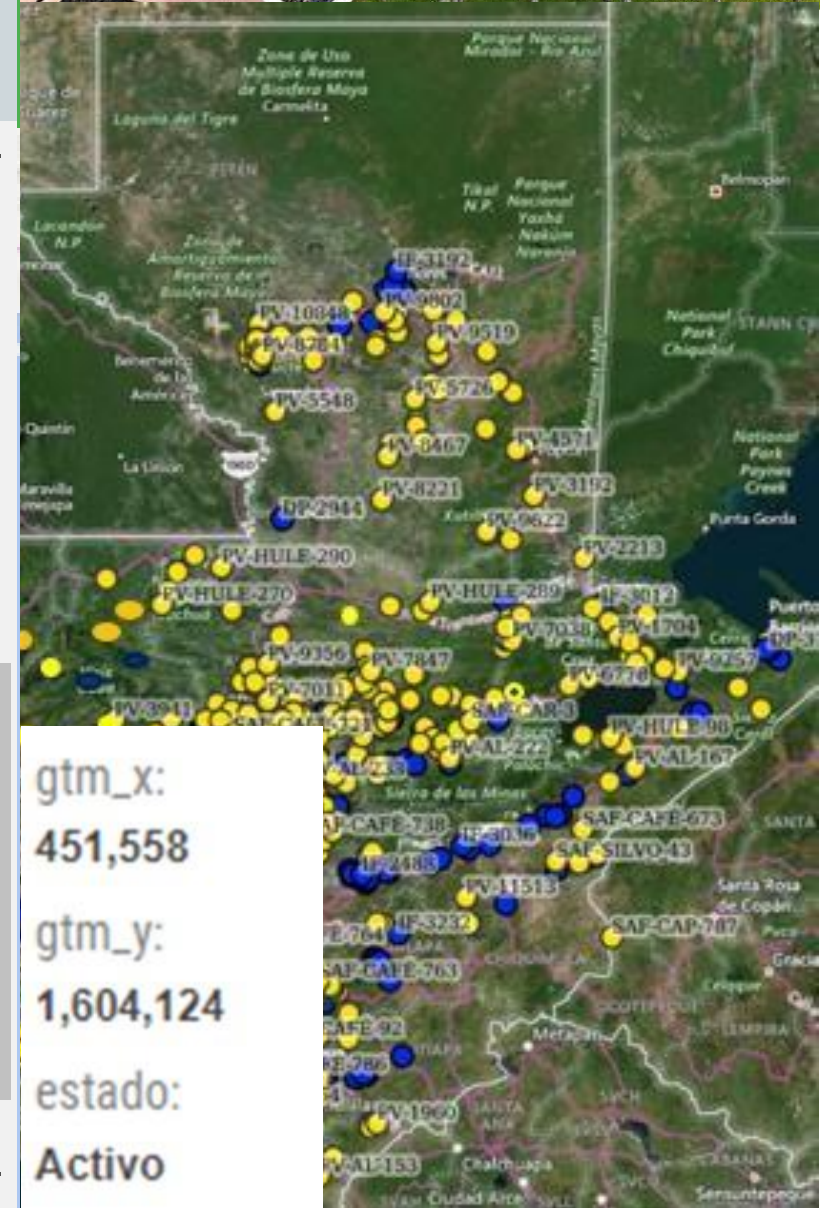



# Forestry management Authorization and shipment notes

## MANEJO FORESTAL

LICENCIAS DE APROVECHAMIENTO FORESTAL

EXENTOS DE LICENCIAS FORESTAL

Navegador Recomendado



 Instituto Nacional de Bosques  
**más bosques. más vida**  
 INSTITUTO NACIONAL DE BOSQUES -INAB-  
 DIRECCION SUBREGIONAL II-3

**RESOLUCION DE APROBACION DE PLAN OPERATIVO ANUAL**

PLAN OPERATIVO ANUAL No.21-1601-025-1.1-2011-1

DIRECCION REGIONAL 2, CON SEDE EN EL MUNICIPIO DE COBAN, DEPARTAMENTO DE ALTA VERAPAZ. INSTITUTO NACIONAL DE BOSQUES -INAB-, tres de octubre del año dos mil siete.

El Director regional \_\_\_\_\_ del Instituto Nacional de Bosques INAB, con base a la Licencia No. \_\_\_\_\_ de fecha \_\_\_\_\_ emitida por \_\_\_\_\_, Director Regional \_\_\_\_\_ con sede en \_\_\_\_\_, otorgo Licencia de Aprovechamiento Forestal a favor de \_\_\_\_\_, quien se identifica con cédula de vecindad número de orden \_\_\_\_\_ y registro \_\_\_\_\_ extendida por el Alcalde Municipal de \_\_\_\_\_ para implementar el plan de manejo forestal elaborado por el regente forestal \_\_\_\_\_ con registro ante el INAB No. \_\_\_\_\_ en la finca \_\_\_\_\_ ubicada en \_\_\_\_\_ del municipio de \_\_\_\_\_, cuya propiedad ha sido establecida mediante \_\_\_\_\_, contenida en el No. \_\_\_\_\_.

El volumen total autorizado a extraer durante la ejecución primer POA es de \_\_\_\_\_ metros cúbicos, a realizarse en los rodales o estratos siguientes:

RODAL	AREA (has)	ESPECIE	VOLUMEN (m <sup>3</sup> )		
			TROZA	LEÑA	TOTAL
TOTALES					

Si el titular desea adicionalmente convertir troza, poste y trocila madera aserrada deberá sujetarse a lo dispuesto en Acuerdo de Gerencia número 42-2003 según equipo de transformación.

El titular de la Licencia Forestal garantiza los compromisos adquiridos ante el INAB, mediante los siguientes documentos:

IMPUESTO DEL VALOR DE LA MADERA EN PIE  
 RECIBO; SERIE "AB" FORMA 63-A2  
 MONTO CANCELADO

7a. Ave. 12-90, Zona 13 • PBX: (502) 2321-2626 • www.inab.gob.gt



INSTITUTO NACIONAL DE BOSQUES  
Más Bosques Más Vida

**SEINEF** SISTEMA ELECTRÓNICO  
DE INFORMACIÓN DE  
EMPRESAS FORESTALES

Con el apoyo financiero de:



INICIO

IMPORTANTE

VIDEO-TUTORIALES

E-COMMERCE

INFORMACIÓN

CONTÁCTENOS



## Bienvenido

Usuario:

Contraseña:

[Olvido su Contraseña](#)

HUEHUETENANGO

ALTA APAZ

QUICHE

TOTONICAPAN

SOLOLA

SUCHITEPEQUEZ

SANTA ROSA

#MásBosquesMásVida



# FOREST

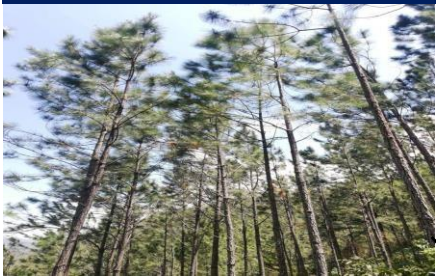

# IMPORTS



# FOREST INDUSTRY



- INICIO
- IMPORTANTE
- VIDEO-TUTORIALES
- E-COMMERCE
- INFORMACIÓN
- CONTÁCTENOS



# LOCAL MARKET



# EXPORTS



# FOREST INDUSTRY







# SEINEF

Electronic information system for forestry companies

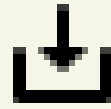

## INPUTS



## OUTPUTS

# ELECTRONIC BOOK

DETALLE DE INGRESOS DE PRODUCTOS FORESTALES DEL: 1, enero, 2023 AL 31, marzo, 2023

Entry date	Document number	Input document type	Forest product type	Species	Volume (m3)	Current balance (m3)
						78.00
14/03/2023	LF-430406	Licencia	MADERA EN TROZA	PINUMI	14.00	92.00
31/03/2023	LF-604478	Licencia	MADERA EN TROZA	PINUMI	16.00	108.00

inab  
Instituto Nacional de Bosques  
Más Bosques Más Vida

Reglamento para la Fiscalización de Empresas Forestales

Reglamento para el Transporte de Productos Forestales y su Procedencia Lícita

LEY FORESTAL  
DECRETO No.101-96

# Traceability

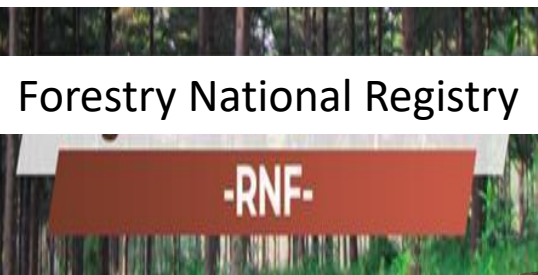

## FORESTRY MANAGEMENT

LICENCIAS DE APROVECHAMIENTO

EXENTOS DE LICENCIAS FORESTALES

Navegador Recomendado



Electronic information system for forestry companies



SHIPMENT NOTES USAGE REPORTS

TRANSPORT INSPECTIONS



Instituto Nacional de Bosques  
Más bosques, Más vida

*¡Gracias!*  
por su atención

National Institute of Forests  
Deputy Manager

mail : [mvasquez@inab.gob.gt](mailto:mvasquez@inab.gob.gt)

[www.inab.gob.gt](http://www.inab.gob.gt)



#MásBosquesMásVida

¡Síguenos!

