

# SUMBER BENIH RAMIN DI SUMATRA DAN KALIMANTAN

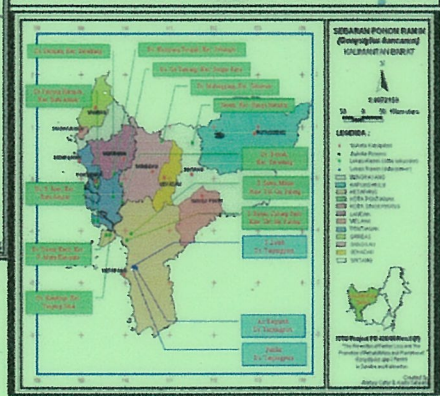
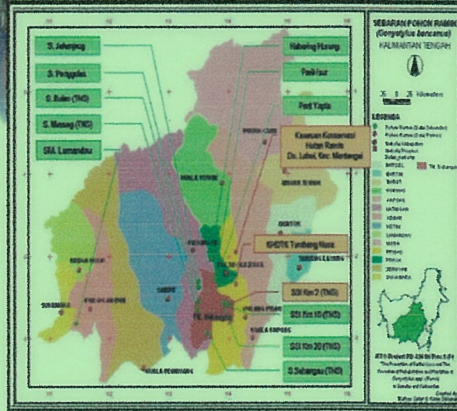
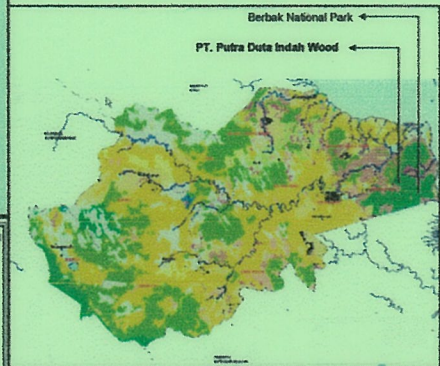
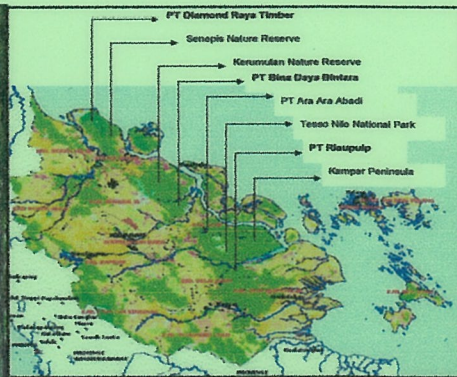

DEPARTEMEN KEHUTANAN  
BADAN PENELITIAN DAN PENGEMBANGAN KEHUTANAN

BEKERJA SAMA DENGAN

INTERNATIONAL TROPICAL TIMBER ORGANIZATION



Bogor – Indonesia  
2008





# SUMBER BENIH RAMIN DI SUMATRA DAN KALIMANTAN

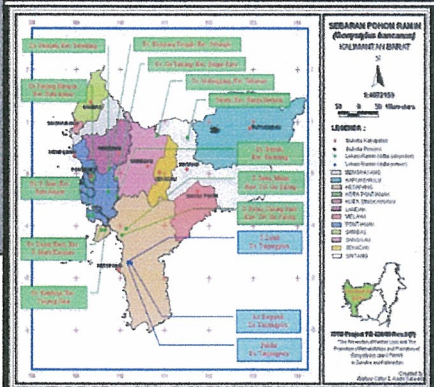
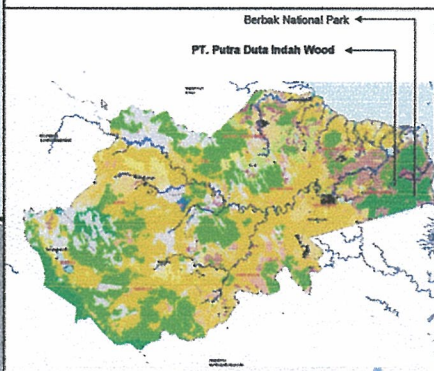
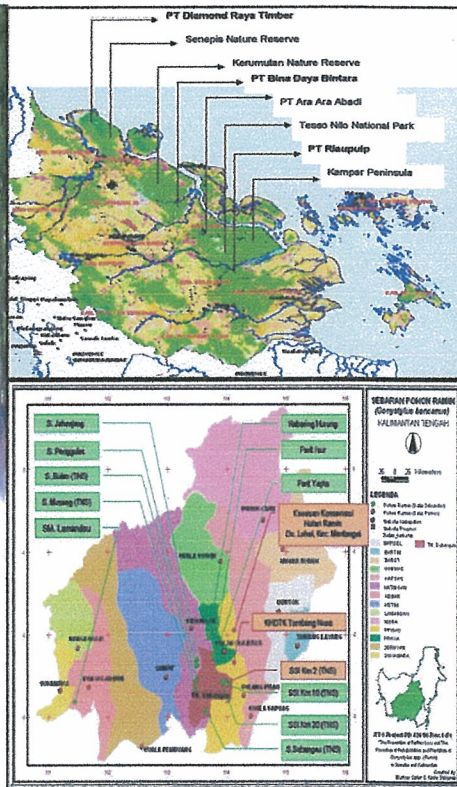

DEPARTEMEN KEHUTANAN  
BADAN PENELITIAN DAN PENGEMBANGAN KEHUTANAN

BEKERJA SAMA DENGAN

INTERNATIONAL TROPICAL TIMBER ORGANIZATION



Bogor – Indonesia  
2008



THE UNIVERSITY OF CHICAGO  
DEPARTMENT OF CHEMISTRY

Very faint, illegible text, possibly bleed-through from the reverse side of the page.

Very faint, illegible text, possibly bleed-through from the reverse side of the page.

Very faint, illegible text, possibly bleed-through from the reverse side of the page.

Vertical text on the right edge of the page, possibly a page number or reference code.

# SUMBER BENIH RAMIN DI SUMATRA DAN KALIMANTAN

Disiapkan oleh:

**Listya Mustika Dewi  
Tajudin Edy Komar**



**Bogor – Indonesia**



INDONESIA TROPICAL FOREST  
RESEARCH AND DEVELOPMENT  
PROJECT

Project Title

Project Number

**SUMBER BENIH RAMIN DI SUMATRA DAN KALIMANTAN**

Copyright © 2007

The publication was funded by project grant from the International Tropical Timber Organization, Yokohama, Japan.

Published by:

ITTO PROJECT PD 426/06 Rev. 1(F)  
Center for Forest and Nature Conservation Research and Development  
Forestry Research and Development, Ministry of Forestry, Indonesia  
Jl. Gunung Batu No.5 Bogor-Indonesia  
Phone: 62-251-633234, 7520067  
Fax: 62-251-638111  
E-mail: [raminpd426@yahoo.co.id](mailto:raminpd426@yahoo.co.id)



# SUMBER BENIH RAMIN DI SUMATRA DAN KALIMANTAN

## I. Sumber Benih Ramin di Sumatra

### a. Provinsi Riau

Gambar 1. Peta Provinsi Riau (Menunjukkan habitat lahan gambut yang memungkinkan adanya tegakan ramin yang potensial sebagai sumber benih. Lokasi yang terpilih untuk sumber benih ramin dicetak tebal)

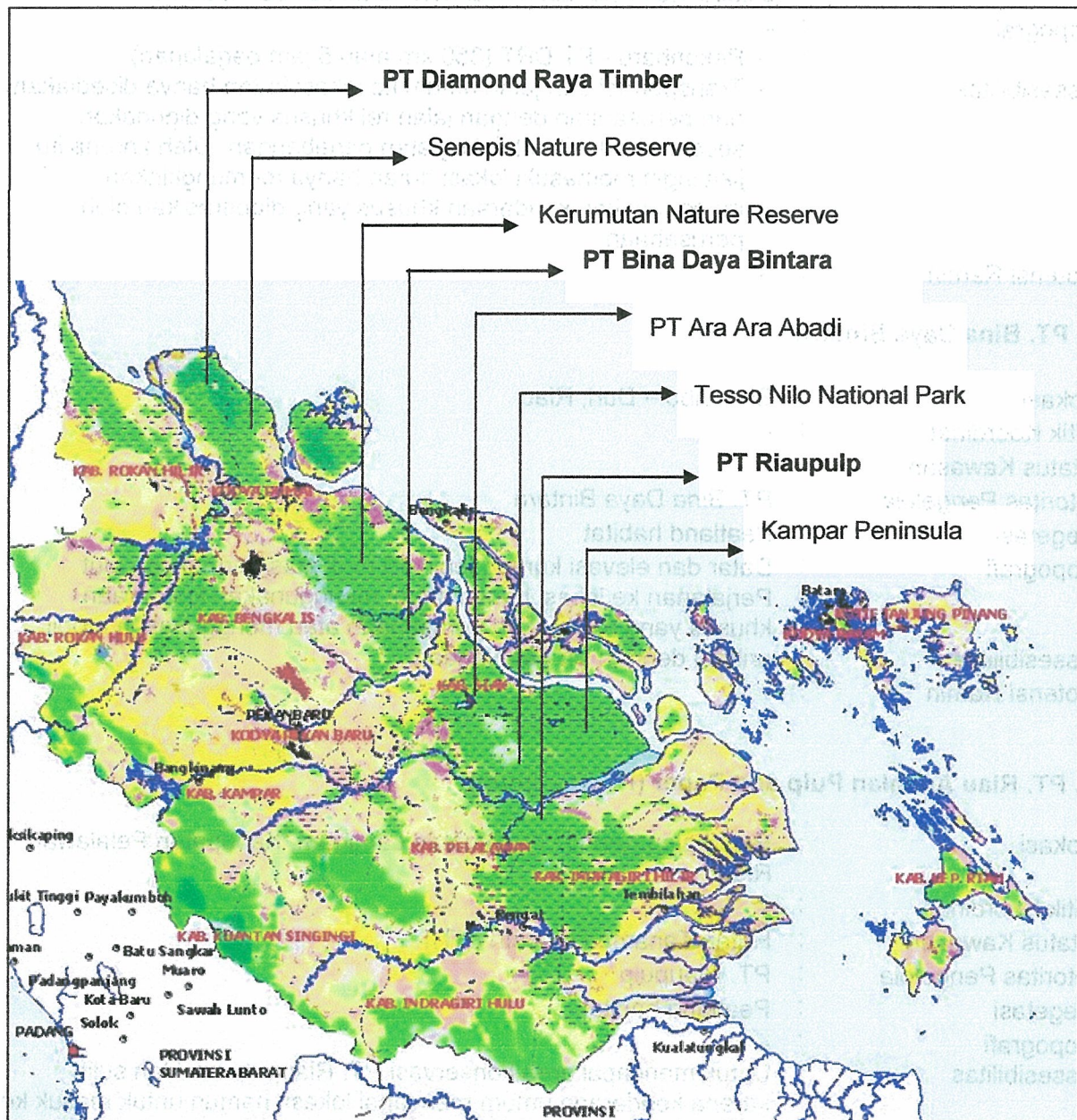

### 1. PT. Diamond Raya Timber

Lokasi	: Terletak di Kecamatan Bangko, Sinaboi, Batu Hampar, dan Rimba Melintang, Kabupaten Rokan Hilir dan Kota Dumai, Provinsi Riau. Luas Areal 90.956 ha.
Titik Koordinat	: 100°50' - 101°13' Bujur Timur (BT) dan 01°45' - 002°18' Lintang Utara (LU)
Status Kawasan	: IUPHHK bersertifikat SFM
Otoritas Pengelola	: PT. DRT
Vegetasi	: Areal hutan rawa gambut seluas 87.578 ha, hutan mangrove seluas 1.611 ha, dan areal non hutan seluas 1,052 ha.
Topografi	: -
Assesibilitas	: - Pekanbaru - PT.DRT (350 km atau 5 jam perjalanan) - Transportasi dari jalan umum ke lokasi hutan hanya disediakan dari perusahaan dengan jalan rel khusus yang digunakan secara eksklusif untuk kegiatan penebangan. Oleh karena itu, jika ingin memasuki lokasi hutan hanya memungkinkan menggunakan kendaraan khusus yang dioperasikan oleh perusahaan.
Potensi Ramin	: -

### 2. PT. Bina Daya Bintara

Lokasi	: Blok Libo – Duri, Riau
Titik Koordinat	: -
Status Kawasan	: -
Otoritas Pengelola	: PT. Bina Daya Bintara
Vegetasi	: Peatland habitat
Topografi	: Datar dan elevasi kurang lebih 15 m di atas permukaan laut : Perjalanan ke lokasi hanya dapat menggunakan kendaraan khusus yang disediakan perusahaan atau menggunakan mobil pribadi dengan ijin perusahaan.
Assesibilitas	: -
Potensi Ramin	: -

### 3. PT. Riau Andalan Pulp and Paper (PT. Riaupulp)

Lokasi	: Pangkalan Kerinci, Kecamatan Langgam, Kabupaten Pelalawan, Riau
Titik Koordinat	: -
Status Kawasan	: Hutan Tanaman Industri (HTI)
Otoritas Pengelola	: PT. Riaupulp
Vegetasi	: Peatland habitat
Topografi	: -
Assesibilitas	: Untuk mencapai area konservasi PT. Riaupulp tidaklah sulit karena kendaraan umum mencapai lokasi, namun untuk masuk ke lokasi harus diperiksa ketat oleh petugas keamanan. Perjalanan dari jalan umum ke are konservasi hanya dapat dioperasikan oleh perusahaan melewati jalan perusahaan. Oleh karena itu, masuk ke lokasi hanya mungkin menggunakan kendaraan khusus yang dioperasikan oleh perusahaan atau dengan menggunakan mobil pribadi atas ijin perusahaan. Harga perjalanan bervariasi tergantung pada jenis kendaraan.
Potensi Ramin	: -

#### 4. Senepis Nature Reserve

Lokasi : Kecamatan Sungai Sembilan, Kota Dumai, Kabupaten Rokan Hilir  
Titik Koordinat :  
Status Kawasan : Kawasan Konservasi  
Otoritas Pengelola : Dirjen PHKA  
Vegetasi : Lahan Gambut  
Topografi :  
Assesibilitas :  
(sumber: <http://www.kapanlagi.com/h/0000079181.html>)

#### 5. Kerumutan Nature Reserve

Lokasi : Batas utara lokasi adalah sungai kampar  
Titik Koordinat : Lintang 0° 0' 48" S, Bujur 102° 30' 33" E  
Status Kawasan : Cagar Alam  
Otoritas Pengelola : Dirjen PHKA  
Vegetasi : Hutan rawa gambut dan sebagian kecil dry land forest  
Topografi :  
Assesibilitas :  
(sumber: [http://www.wetlands.or.id/wdb/siteinfo.php?SITE\\_COD=SUM23](http://www.wetlands.or.id/wdb/siteinfo.php?SITE_COD=SUM23))

#### 6. PT. Ara Ara Abadi

Lokasi : Pekanbaru Riau  
Titik Koordinat :  
Status Kawasan : Hutan Tanaman Industri (HTI)  
Otoritas Pengelola : PT. Arara Abadi  
Vegetasi :  
Topografi :  
Assesibilitas :

#### 7. Taman Nasional Tesso Nilo

Lokasi : Kabupaten Pelalawan dan Kabupaten Indragir Hulu, Provinsi Riau  
(<http://id.wikipedia.org>)  
Titik Koordinat :  
Status Kawasan : Taman Nasional (<http://id.wikipedia.org>)  
Otoritas Pengelola : Dirjen PHKA  
Vegetasi : Hutan dataran rendah  
(<http://www.wwf.or.id/tessonilo/Default.php?ID=650>)  
Topografi :  
Assesibilitas :



## 8. Kampar Peninsula

**Lokasi** : Terletak di pesisir timur, Sumatra bagian tengah, Provinsi Riau. Di bagian utara dan timur dibatasi oleh laut. Bagian selatan dibatasi oleh Sungai Kampar dan *advancing plantations* di bagian barat.

**Titik Koordinat** :

**Status Kawasan** :

**Otoritas Pengelola** :

**Vegetasi** : Hutan rawa gambut

**Topografi** :

**Assesibilitas** :

(Sumber:

[http://www.eng.walhi.or.id/kampanye/hutan/konversi/060411\\_kamparpeninsula\\_cu/](http://www.eng.walhi.or.id/kampanye/hutan/konversi/060411_kamparpeninsula_cu/))

## b. Provinsi Jambi

**Gambar 2.** Peta Provinsi Jambi (Menunjukkan habitat lahan gambut yang memungkinkan adanya tegakan ramin yang potensial sebagai sumber benih. Lokasi yang terpilih untuk sumber benih ramin dicetak tebal)

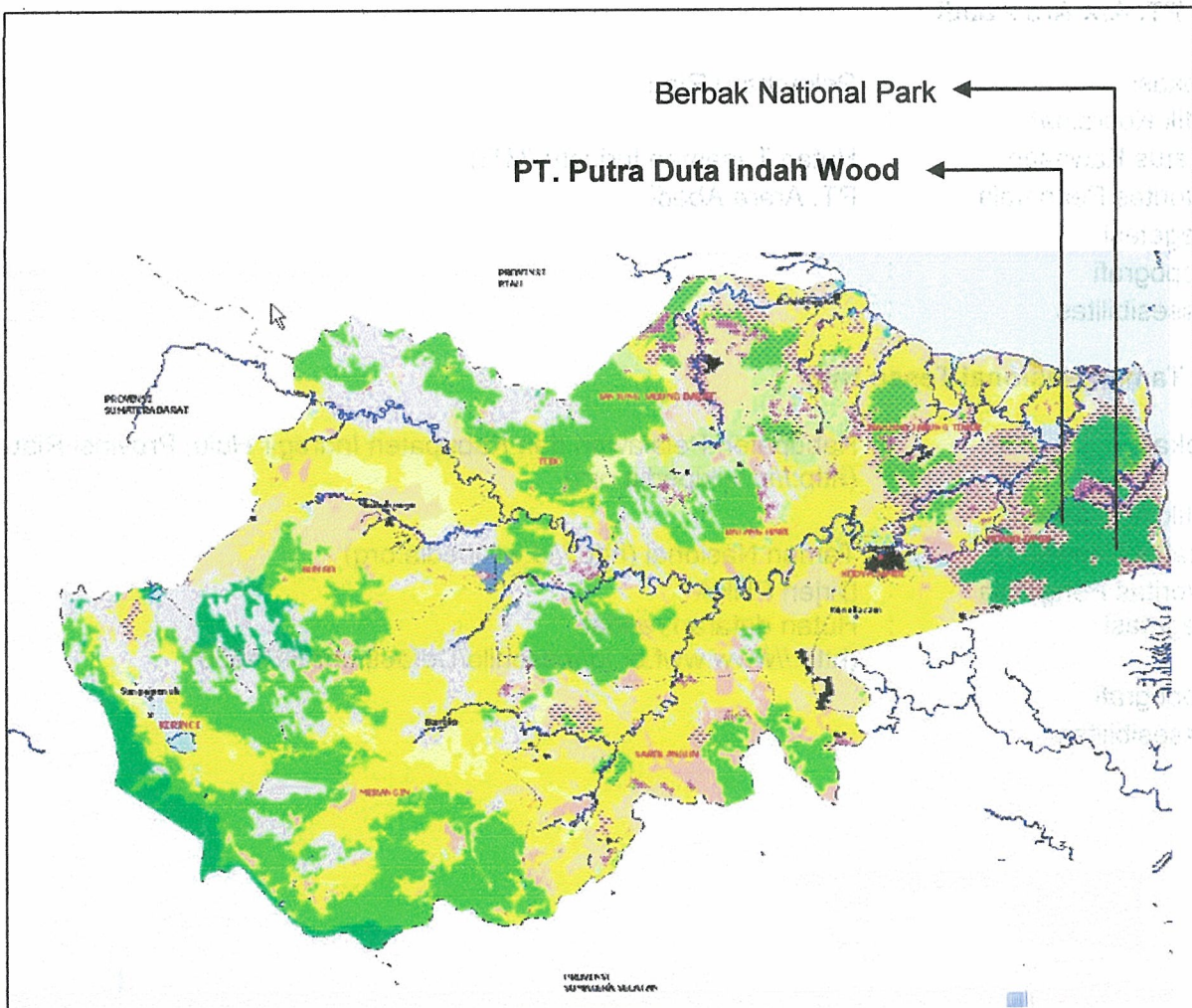

## 1. PT. Putra Duta Indah Wood (PT. PDIW)

Lokasi	: Provinsi Jambi bagian Timur dekat dengan Taman Nasional Berbak. Secara administrative terletak di Desa Pematang Raman, Kecamatan Kompeh Ilir, Kabupaten Muaro Jambi. Luas area kurang lebih 61.000 ha
Titik Koordinat	: -
Status Kawasan	: IUPHHK
Otoritas Pengelola	: PT. PDIW
Vegetasi	: Hutan rawa gambut dan air small tidal land di sepanjang tepi sungai.
Topografi	: Topografi datar dengan elevasi hanya kurang lebih 15 m dpl
Assesibilitas	: Untuk memasuki lokasi tidaklah mudah. Perjalanan antara jalan umum dan wilayah HPH berhutan hanya disediakan oleh perusahaan di sepanjang rel yang digunakan khusus untuk kegiatan logging.
Kerapatan Jenis Ramin	: -
Distribusi dan Potensi	: Kelimpahan semai dan pancang ramin di daerah ini sangat rendah. Jumlah tingkat pohon yang tercatat pada lokasi survey bervariasi, dengan selang 1-4 pohon/ha dengan rata-rata 1 pohon/ha. Sebaran kelas diameter yang paling banyak adalah kelas diameter 4 (40-49,9 cm).

## 2. Taman Nasional Berbak

Lokasi	: Kab. Tanjung Jabung, Provinsi Jambi
Titik Koordinat	: 1°08' - 1°43' LS, 104°05' - 104°26' BT
Status Kawasan	: Taman Nasional
Otoritas Pengelola	: Dirjen PHKA
Vegetasi	: Hutan rawa gambut dan hutan rawa air tawar
Topografi	: -
Assesibilitas	: Dari Jambi menyusuri sungai Batanghari dengan menggunakan speed boat berbelok ke kanan menyusuri sungai Air Hitam Dalam selama 2,5 – 3 jam, atau langsung ke Nipah Panjang selama 4-5 jam. Dari Nipah Panjang dilanjutkan ke Desa Air Hitam Laut selama 5-8 jam melalui Laut Cina Selatan (perjalanan ke Air Hitam Laut harus melihat cuaca ombak Laut Cina Selatan yang terkenal ganas)
Kerapatan Jenis Ramin	: -
Distribusi dan Potensi	: -

([http://www.dephut.go.id/INFORMASI/TN%20INDO-ENGLISH/tn\\_berbak.htm](http://www.dephut.go.id/INFORMASI/TN%20INDO-ENGLISH/tn_berbak.htm))



## II. Sumber Benih Ramin di Kalimantan

### a. Provinsi Kalimantan Barat

Gambar 3. Peta Distribusi Ramin di Kalimantan Barat

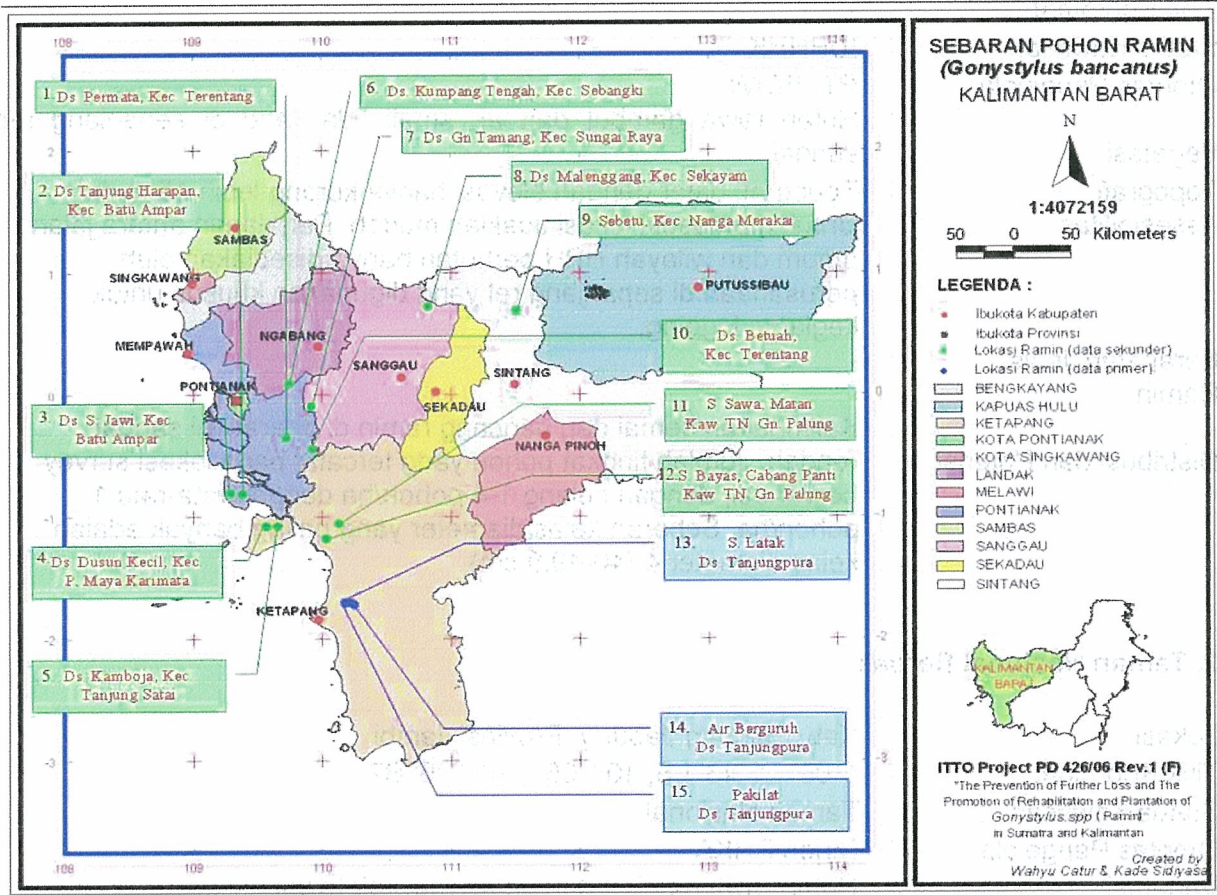

#### 1. Desa Permata, Kecamatan Terentang

Lokasi	: Desa Permata, Kecamatan Terentang
Titik Koordinat	: 357667 mE dan 9960898 mN
Status Kawasan	: Hutan Lindung
Otoritas Pengelola	: Dinas Kehutanan dan Perkebunan Kabupaten Pontianak
Vegetasi	: Hutan bekas tebangan
Topografi	: 0-8% (datar)
Assesibilitas	: - Pontianak ke Mempawah: 1,5 jam dengan bus, - Mempawah ke Sungai Durian: 2 jam dengan mobil, - Sungai Durian ke Kecamatan Terentang: 4 jam dengan speed boat, - Kecamatan Terentang ke Desa Permata: 0,5 jam dengan motor, - Desa Permata ke lokasi: 3 jam dengan long boat dan dilanjutkan dengan jalan kaki.
Kerapatan Jenis Ramin	: - Semai : tidak ada - Pancang : 9.9 pancang/ha - Tiang : 14.3 tiang/ha - Pohon : tidak ada



## 2. Desa Tanjung Harapan, Kecamatan Batu Ampar

Lokasi	: Desa Tanjung Harapan, Kecamatan Batu Ampar
Titik Koordinat	: 319950 mE dan 9909890 mN
Status Kawasan	: Hutan Lindung Kelompok Hutan Pulau Padang Tikar
Otoritas Pengelola	: Dinas Kehutanan dan Perkebunan Kabupaten Pontianak
Vegetasi	: Hutan bekas tebangan
Topografi	: 0-10% (datar dan sedikit berombak))
Assesibilitas	: - Pontianak ke Mempawah: 1,5 jam dengan bus, - Mempawah ke Rasau Jaya: 3 jam dengan mobil, - Rasau Jaya ke Padang Tikar: 2 jam dengan speed boat, - Padang Tikar ke Desa Tanjung Harapan: 2 jam dengan speed boat, - Desa Tanjung Harapan ke lokasi: 2 jam dengan long boat, dilanjutkan dengan jalan kaki kira-kira 6 km.
Kerapatan Jenis Ramin	: - Semai : tidak ada - Pancang : tidak ada - Tiang : 12.7 tiang/ha - Pohon : 1 pohon/ha

## 3. Desa Sungai Jawi, Kecamatan Batu Ampar

Lokasi	: Desa Sungai Jawi, Kecamatan Batu Ampar
Titik Koordinat	: 309962 mE dan 9909960 mN
Status Kawasan	: Hutan Lindung pada Kelompok Hutan Pulau Padang
Otoritas Pengelola	: Dinas Kehutanan dan Perkebunan Kabupaten Pontianak
Vegetasi	: Hutan bekas tebangan
Topografi	: 0-10 % (datar sampai sedikit berombak)
Assesibilitas	: - Pontianak ke Mempawah: 1,5 jam dengan bus - Mempawah ke Rasau Jaya: 3 jam dengan mobil - Rasau Jaya ke Padang Tikar: 2 jam dengan speed boat - Padang Tikar ke Sungai Jawi: 1,5 jam dengan speed boat - Sungai Jawi ke lokasi: 2 jam long boat dan berjalan kira-kira 2,5 km
Kerapatan Jenis Ramin	: - Semai : 278.6 semai/ha - Pancang : 9.9 pancang/ha - Tiang : 12.7 tiang/ha - Pohon : 0.8 pohon/ha

## 4. Desa Dusun Kecil, Kecamatan Pulau Maya

Lokasi	: Desa Dusun Kecil, Kecamatan Pulau Maya, Kabupaten Ketapang
Titik Koordinat	: 0341002 mE dan 9880026 mS
Status Kawasan	: Hutan Produksi
Otoritas Pengelola	: Dinas Kehutanan Kabupaten Ketapang
Vegetasi	: Hutan bekas tebangan
Topografi	: 0% (datar)
Assesibilitas	: - Pontianak ke Kecamatan Ketapang: 45 menit dengan pesawat atau 7 jam dengan high speed boat, - Ketapang ke Teluk Batang: 4 jam dengan mobil - Teluk Batang ke Kecamatan Pulau Maya Karimata: 2 jam

dengan long boat

- Kecamatan Pulau Maya Karimata ke Desa Dusun Kecil: 4 jam dengan "kelotok"
- Desa Dusun Kecil ke lokasi: dengan 5 jam dengan kelotok dan jalan kaki kira-kira 3 km.

Kerapatan Jenis Ramin :

- Semai : 398 semai/ha
- Pancang : 39.8 pancang/ha
- Tiang : 15.9 tiang/ha
- Pohon : 3 pohon/ha

#### 5. Desa Kamboja, Kecamatan Tanjung Satai

Lokasi : Desa Kamboja, Kecamatan Tanjung Satai, Kabupaten Ketapang

Titik Koordinat : 350431 mE dan 98800223 mS

Status Kawasan : Hutan Produksi

Otoritas Pengelola : Dinas Kehutanan Kabupaten Ketapang

Vegetasi : Hutan bekas tebangan

Topografi : 0% (datar)

Assesibilitas :

- Pontianak ke Kecamatan Ketapang: 45 menit dengan pesawat atau 7 jam dengan high speed boat,
- Ketapang ke Teluk Batang: 4 jam dengan mobil
- Teluk Batang ke Kecamatan Tanjung Satai: 2 jam dengan speed boat
- Kecamatan Tanjung Satai ke Desa Kamboja: 1 jam dengan long boat
- Desa Dusun Kamboja ke lokasi: 2 jam dengan long boat.

Kerapatan Jenis Ramin :

- Semai : tidak ada
- Pancang : tidak ada
- Tiang : 23.8 tiang/ha
- Pohon : 3 pohon/ha

#### 6. Desa Kumpang Tengah, Kecamatan Sebangka

Lokasi : Desa Kumpang Tengah, Kecamatan Sebangka, Kabupaten Landak

Titik Koordinat : 00360035 mE dan 0010008 mN

Status Kawasan : Hutan Produksi

Otoritas Pengelola : Dinas Kehutanan Kabupaten Landak

Vegetasi : Hutan bekas tebangan

Topografi : 0% (datar)

Assesibilitas :

- Pontianak ke Ngabang: 4 jam dengan bus,
- Ngabang ke Kecamatan Sebangki: 3 jam dengan mobil,
- Kecamatan Sebangki ke Desa Kumpang Tengah: 1,5 jam dengan motor,
- Desa Kumpang Tengah ke lokasi: 4 jam dengan speed boat.

Kerapatan Jenis Ramin :

- Semai : 597.1 semai/ha
- Pancang : 159.2 pancang/ha
- Tiang : 6.3 tiang/ha
- Pohon : 0.2 pohon/ha

### 7. Desa Gunung Tamang, Kecamatan Sungai Raya

Lokasi	: Desa Gunung Tamang, Kecamatan Sungai Raya, Kabupaten Pontianak
Titik Koordinat	: 379942 mE dan 9989960 mN
Status Kawasan	: Hutan Produksi yang Dapat Dikonversi (HPK)
Otoritas Pengelola	: Dinas Kehutanan dan Perkebunan Kabupaten Pontianak
Vegetasi	: Hutan bekas tebangan
Topografi	: 0-8 % (datar)
Assesibilitas	: - Pontianak ke Mempawah: 1,5 jam dengan bus, - Mempawah ke Sungai Raya: 3 jam dengan mobil, - Sungai Raya ke Desa Gunung Tamang: 5 jam dengan speed boat, - Desa Gunung Tamang ke Lokasi: 3 jam dengan long boat dan jalan kaki kira-kira 3 km.
Kerapatan Jenis Ramin	: - Semai : tidak ada - Pancang : tidak ada - Tiang : 9,5 tiang/ha - Pohon : 1,4 pohon/ha

### 8. Desa Malenggang, Kecamatan Sekayam

Lokasi	: Desa Malenggang, Kecamatan Sekayam, Kabupaten Sanggau
Titik Koordinat	: 480012 mE dan 10080020 mN
Status Kawasan	: Hutan Produksi
Otoritas Pengelola	: Dinas Kehutanan dan Perkebunan Kabupaten Sanggau
Vegetasi	: Hutan Primer
Topografi	: 0-15 % (datar atau sedikit berombak)
Assesibilitas	: - Pontianak ke Sanggau: 7 jam dengan mobil, - Sanggau ke Balai Karangan: 4 jam dengan mobil, - Balai Karangan ke Desa Malenggang: 3 jam dengan mobil; - Deda Malenggang ke Dusun Stapang Sebuluh: 0,5 jam dengan motor, - Dusun Stapang Sebuluh ke lokasi: 1 jam dengan motor dan jalan kaki kira-kira 5 km.
Kerapatan Jenis Ramin	: - Semai : 199 semai/ha - Pancang : 99.5 pancang/ha - Tiang : 30.2 tiang/ha - Pohon : 14 pohon/ha

### 9. Desa Sebetu, Kecamatan Nanga Merakai, Kabupaten Sintang

Lokasi	: Desa Sebetu, Kecamatan Nanga Merakai, Kabupaten Sintang
Titik Koordinat	: -
Status Kawasan	: Area Penggunaan Lain (APL)
Otoritas Pengelola	: Dinas Kehutanan Kabupaten Sintang
Vegetasi	: -
Topografi	: -
Assesibilitas	: - Pontianak ke Sintang: 7 jam dengan bus - Sintang ke Merakai: 2 jam dengan speed boat



Potensi Ramin : - Merakai ke Sebetu: 1,5 jam dengan speed boat  
 - Sebetu ke lokasi: 30 menit jalan kaki  
 : Potensi ramin tinggi, dilihat dari 15-20 ha yang diobservasi terdapat kira-kira 200 pohon ramin dengan diameter batang  $\geq 30$  cm (Albertus Tiju, WWF Pontianak/Putussibau).

#### 10. Desa Betuah, Kecamatan Terentang

Lokasi : Desa Betuah, Kecamatan Terentang, Kabupaten Pontianak  
 Titik Koordinat : 379979 mE dan 9950000 mN  
 Status Kawasan : Hutan Produksi  
 Otoritas Pengelola : Dinas Kehutanan dan Perkebunan Kabupaten Pontianak  
 Vegetasi : Hutan bekas tebangan  
 Topografi : 0% (datar)  
 Aksesibilitas : - Pontianak ke Kecamatan Terentang: 5 jam dengan long boat,  
 - Kecamatan Terentang ke Desa Betuah: 4 jam dengan long boat,  
 - Desa Betuah ke lokasi: 5 jam dengan long boat,  
 - Dilanjutkan dengan jalan kaki kurang lebih 3,5 km  
 Kerapatan Jenis Ramin : - Semai : 79,6 semai/ha  
 - Pancang : 29,8 pancang/ha  
 - Tiang : 4,7 tiang/ha  
 - Pohon : 0,2 pohon/ha

#### 11. S. Sawa, Matan, Kawasan TN Gunung Palung

Lokasi : Sungai Sawa, Matan, Kawasan TN Gunung Palung  
 Titik Koordinat : \*  
 Status Kawasan : \*  
 Otoritas Pengelola : \*  
 Vegetasi : \*  
 Topografi : \*  
 Aksesibilitas : \*  
 Kerapatan Jenis Ramin : -  
 Distribusi dan Potensi : -

#### 12. Sungai Bayan, Cabang Panti, Kawasan TN Gunung Palung

Lokasi : Sungai Bayan, Cabang Panti, Kawasan TN Gunung Palung  
 Titik Koordinat : \*  
 Status Kawasan : \*  
 Otoritas Pengelola : \*  
 Vegetasi : \*  
 Topografi : \*  
 Aksesibilitas : \*  
 Kerapatan Jenis Ramin : 3 pohon/ha  
 Distribusi dan Potensi : \*

Keterangan:

\*Taman Nasional Gunung Palung

(Sumber: <http://www.dephut.go.id/informasi/tamnas/tn19pal.html>)

Lokasi	: Kecamatan Sukadana dan Kecamatan Simpang Hilir, Kabupaten Dati II Ketapang, Propinsi Kalimantan Barat
Titik Koordinat	: 1' 00" - 1' 20" LS dan 109' 00" - 110' 24" BT
Status Kawasan	: Taman Nasional
Otoritas Pengelola	: Dirjen PHKA
Vegetasi	: Hutan mangrove, hutan rawa, rawa gambut, hutan rawa air tawar, hutan pamah tropika dan hutan pegunungan (selalu ditutupi kabut)
Topografi	: Bervariasi, mulai dari topografi landai terutama di daerah pantai (0 m dpl) sampai topografi yang curam mencapai ketinggian 1116 m dpl.
Assesibilitas	: - Pontianak - Ketapang (pesawat terbang), 1 1/2 jam dilanjutkan ke Sukadana/Teluk Melano (kendaraan roda 4) sekitar 5 jam. - Pontianak - Teluk Batang (speed boat), 4 jam dan dilanjutkan ke Teluk Melano (kendaraan roda 2) sekitar 1 jam. - Pontianak - Teluk Melano (speed boat) sekitar 9 - 10 jam.

### 13. Sungai Latak

Lokasi	: Desa Tanjung Pura, Kabupaten Ketapang
Titik Koordinat	: -
Status Kawasan	: Area Penggunaan Lain (APL)
Otoritas Pengelola	: Pemda Ketapang
Vegetasi	: Area bekas tebangan (bekas HPH Sumber Daya Utama)
Topografi	: 0% (datar) : - Dari Pontianak ke Ketapang (45 menit menggunakan pesawat atau 7 jam menggunakan speed boat) - Dari Ketapang ke Tanjung Pura (2 jam menggunakan motor) - Dari Desa Tanjung Pura ke lokasi (0,5 jam menggunakan perahu biasa, kemudian menggunakan Kano selama 40 menit, dan 800 m jalan kaki.
Assesibilitas	
Kerapatan Jenis Ramin	: 4.658 pohon/ha
Distribusi dan Potensi	: - Tinggi pohon 21-27 m - Diameter batang 21,66 - 31,21 cm - Diameter tajuk sebagian besar kurang dari 5 m.

### 14. Air Be(r)guruh, Desa Tanjungpura

Lokasi	: Desa Tanjung Pura, Kabupaten Ketapang
Titik Koordinat	: -
Status Kawasan	: Area Penggunaan Lain (APL)
Otoritas Pengelola	: Pemda Ketapang
Vegetasi	: Area bekas tebangan (bekas HPH Medang Karan Djaya)
Topografi	: 0% (datar)
Assesibilitas	: - Dari Pontianak ke Ketapang (45 menit menggunakan pesawat atau 7 jam menggunakan speed boat) - Dari Ketapang ke Tanjung Pura (2 jam menggunakan motor) - Dari Desa Tanjung Pura ke lokasi (1 jam menggunakan perahu biasa, dan kemudian 30 menit dengan Kano, kemudian jalan

kaki 700 m)

- Kerapatan Jenis Ramin : -  
Distribusi dan Potensi : - 2000 semai/ha  
- 2500 pancang/ha

### 15. Pakilat, Desa Tanjungpura

- Lokasi : Sungai bagian atas dari Sungai Long Agung Desa Tanjung Pura, Kabupaten Ketapang  
Titik Koordinat : -  
Status Kawasan : Area Penggunaan Lain (APL)  
Otoritas Pengelola : Pemda Ketapang  
Vegetasi : Area bekas tebangan Medang Karan Djaya (MKD)  
Topografi : 0% (datar)  
Assesibilitas : - Pontianak-Ketapang (45 menit menggunakan pesawat atau 7 jam menggunakan speed boat)  
- Ketapang - Desa Tanjung Pura (2 jam menggunakan motor)  
- Desa Tanjung Pura – Lokasi (15 menit menggunakan motor)  
- Dilanjutkan dengan jalan kaki 500 m.
- Kerapatan Jenis Ramin : 11,275 pohon/ha  
Distribusi dan Potensi : Tinggi pohon berkisar antara 13-31 m dan diameter batang berkisar antara 16,24 – 37,26 cm. Diameter tajuk sebagian besar kurang dari 5 m.

### b. Provinsi Kalimantan Tengah

Gambar 4. Peta Distribusi Ramin di Kalimantan Tengah

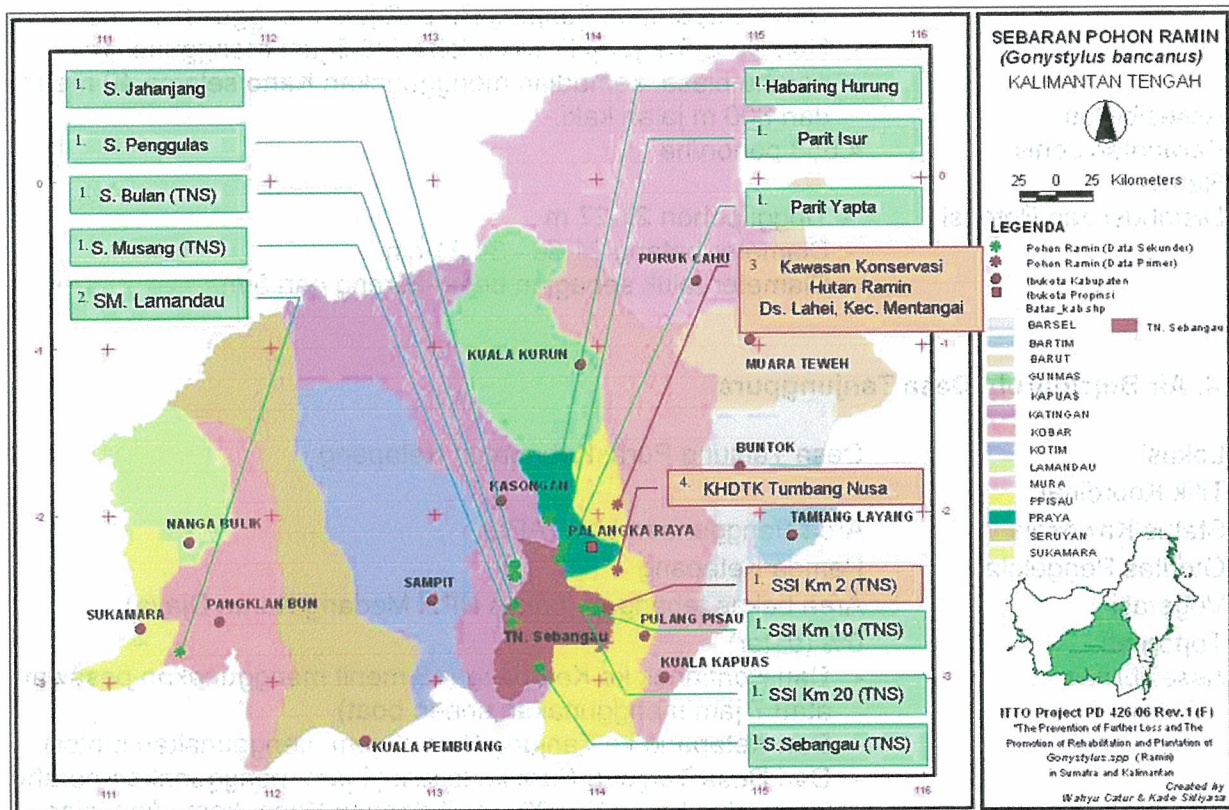



## 1. Taman Nasional Sebangau dan sekitarnya

Sumber benih ramin yang terdapat di dalam kawasan Taman Nasional Sebangau antara lain adalah S. Jahanjang, S. Penggulas, S. Bulan, S. Musang, Habaring Hurung, Parit Isur, Parit Yapta, PT. Sumintra Sebangau (SSI), dan Sungai Sebangau.

Lokasi	: Kabupaten Katingan, Kabupaten Pulang Pisau dan Kota Palangkaraya
Titik Koordinat	: -
Status Kawasan	: Taman Nasional
Otoritas Pengelola	: Dirjen PHKA
Vegetasi	: Rawa Gambut
Topografi	: -
Assesibilitas	: - Dari Palangka Raya ke Kereng Bangkirai kira-kira 20 menit dari bandara, kemudian melalui pintu masuk utama menggunakan perahu melalui Sungai Sebangau. - Dari Palangka Raya ke Kasongan, 90 menit dari bandara, kemudian melalui pintu masuk kedua menggunakan perahu melalui Sungai Katingan.
Kerapatan Jenis Ramin	: -
Distribusi	: Berdasarkan data yang dikumpulkan oleh WWF Sebangau, ramin di daerah ini tersebar luas dari bagian barat ke bagian timur, dan dari utara ke selatan.

Tabel 1. Distribusi dan Potensi Ramin di Taman Nasional Sebangau

No.	Lokasi	Titik Koordinat	Potensi (individu/ha)			
			Seedling (Semai)	Sapling (Pancang)	Pole (Tiang)	Tree (Pohon)
1	S. Jahanjang 1	02.31498208° S 113.45939063° E	-	-	-	1
2	S. Jahanjang 2	02.32933322° S 113.45128289° E	-	-	-	3
3	S. Bulan	02.5653305° S 113.45931896° E	-	-	-	1
4	S. Musang	02.67111565° S 113.43691223° E	-	89	11.11	5
5	S. Penggulas 1	02.38483954° S 113.46804569° E	-	44	11	5
6	S. Penggulas 2	02.38764094° S 113.4635458° E	278	311	11	7
7	S. Penggulas 3	02.38843856° S 113.44946452° E	5455	73	-	11.29
8	S. Sebangau	02.94352155° S 113.60171266° E	-	2	2	1
9	SSI Km 8	02.59383568 S 113.97040308° E	-	-	7.08	13.75
10	SSI Km 10	02.58995703° S 113.94595264° E	-	-	1.7	1.7
11	SSI Km 20	02.58188333° S 113.88322474 E	-	5	5	3.33
12	Parit Isur A	02.20813042° S 113.75576290° E	-	6.25	7.5	5
13	Parit Isur C	02.20837584° S 113.75387010° E	-	-	2.14	9.28
14	Parit Yapta A	02.28234136° S 113.72961489° E	-	0.8	4.16	5.83

15	Parit Yapta B	02.28226508° S 113.72780238° E	-	-	2	7
16	Habaring Hurung A	02.04228943° S 113.66955386° E	-	-	-	1.11
17	Habaring Hurung B	02.04177369° S 113.66890694° E	1.35	3.38	27	2.02
18	Habaring Hurung C	02.04816431° S 113.66169574° E	1.67	1.67	0.83	-
19	Habaring Hurung D	02.0470231° S 113.66097313° E	-	-	0.83	25

Sumber: WWF Sebangau, data dikumpulkan pada bulan Februari 2007.

## 2. Suaka Margasatwa Lamandau

- Lokasi : Terletak antara Sungai Lamandau dan Sungai Jelai. Di Kecamatan Arut Selatan, Kabupaten Kotawaringin Barat dan Kecamatan Sukamara, Kabupaten Sukamara.
- Titik Koordinat : 02°35'00"- 02°55'00" S dan 111°12'00"- 111°30'00"E
- Status Kawasan : Taman Nasional
- Otoritas Pengelola : Dirjen PHKA
- Vegetasi : Kawasan pantai, mangrove, rawa (termasuk rawa gambut), dan hutan dataran rendah non rawa
- Topografi : -
- Assesibilitas : - Untuk mencapai daerah ini, diperlukan waktu perjalanan 12 jam dari Palangka Raya atau 45 menit dengan menggunakan pesawat ke Pangkalan Bun (Kota utama di Kabupaten Kotawaringin Barat).  
- Dari Pangkalan Bun ke lokasi kira-kira 60 menit dengan Speed Boat.
- Kerapatan Jenis Ramin : -
- Distribusi dan Potensi : Berdasarkan laporan tertulis yang dipublikasikan oleh BPKH Regional V Banjarbaru (2006), potensi ramin di wilayah ini adalah 2,71 pohon/ha, 48,12 tiang/ha, 168,54 pancang/ha, dan 944,12 semai/ha.

## 3. Kawasan Konservasi Hutan Ramin Ds. Lahei, Kec. Mentangai

- Lokasi : Ds. Lahei, Kecamatan Mentangai, Kabupaten Kapuas, Kalimantan Tengah.
- Titik Koordinat : -
- Status Kawasan : Kawasan Konservasi Hutan Ramin
- Otoritas Pengelola : Dinas Kehutanan Kabupaten Kapuas
- Vegetasi : -
- Topografi : -
- Assesibilitas : Lokasi dapat dicapai dengan mudah dari Palangka Raya melalui jalan utama ke Buntok pada km 41 dalam waktu 90 menit perjalanan, kemudian jalan kaki kira-kira 4 km.
- Kerapatan Jenis Ramin : 24,93 pohon/ha
- Distribusi dan Potensi : Berdasarkan data asli yang dikumpulkan oleh M. Dimbee (2002), potensi ramin tinggi. Pada sample plot (transek) berukuran

panjang 6.000 m dan lebar 25 m, dari total area seluas 15 ha terdapat 374 pohon dengan diameter di atas 30 cm.

#### 4. KHDTK Tumbang Nusa

Lokasi	:	Desa Tumbang Nusa, Kecamatan Jabiran Raya, Kabupaten Pulau Pisang
Titik Koordinat	:	02°20'35"S dan 114°04'47"E
Status Kawasan	:	Kawasan hutan untuk penelitian (Kawasan Hutan dengan Tujuan Khusus) Tumbang Nusa
Otoritas Pengelola	:	BPK Banjarbaru
Vegetasi	:	Logged over forest
Topografi	:	0-10% (datar)
Assesibilitas	:	Perjalanan kira-kira 40 menit melalui jalan utama Palangkaraya – Banjarmasin
Kerapatan Jenis Ramin	:	Semai : na. Pancang : na. Tiang : na. Pohon : 6,8 pohon/ha

will appear in the following pages of the  
report.

Very truly yours,  
[Signature]

Enclosed are the following items:  
1. A copy of the report.  
2. A copy of the letter to the  
Commissioner of the Bureau of  
Prisons.  
3. A copy of the letter to the  
Governor.  
4. A copy of the letter to the  
Attorney General.  
5. A copy of the letter to the  
Speaker of the House.  
6. A copy of the letter to the  
Senate.  
7. A copy of the letter to the  
President.

Very truly yours,  
[Signature]





ITTO PD 426/06.Rev. 1 (F)

Pusat Penelitian dan Pengembangan Hutan dan Konservasi Alam  
Badan Penelitian dan Pengembangan Kehutanan, Departemen Kehutanan  
Jl. Gunung Batu No. 5 Bogor – Indonesia

Phone : 62-251-8633234

Fax : 62-251-8638111

Email : [raminpd426@yahoo.co.id](mailto:raminpd426@yahoo.co.id)