



Guavirá
INDUSTRIAL E AGROFLORESTAL

⇒ **EMPRESA DA FAMÍLIA BALDASSO – TRADICIONAL NO SETOR MADEIREIRO**

⇒ **FUNDADA EM 1986**

⇒ **ATUAÇÃO:**

⇒ **MADEIRAS DE FLORESTA TROPICAL**

⇒ **REFLORESTAMENTO**

⇒ **AGRICULTURA**

⇒ **DIRETORES:**

⇒ **JOÃO CARLOS BALDASSO – PRESIDENTE E DIRETOR ADMINISTRATIVO/FINANCEIRO**

⇒ **GERSON PANAZZOLO BALDASSO - DIRETOR COMERCIAL**

⇒ **ALEXANDRE BALDASSO – DIRETOR DE SUPRIMENTOS E AGROFLORESTAL**

⇒ **LUIZ CRISTOBAL GASQUES – DIRETOR INDUSTRIAL**



⇒ EVOLUÇÃO DA EMPRESA

⇒ 1986 – INÍCIO COM UMA SERRARIA TRADICIONAL E BENEFICIAMENTO

✓ 40 COLABORADORES

⇒ 1992 – INSTALAÇÃO DE UMA NOVA SERRARIA

⇒ 1993 A 1995 – AQUISIÇÃO DAS ÁREAS QUE COMPÕEM A BASE FLORESTAL DA GUAVIRÁ

⇒ 1995 – INSTALAÇÃO DE UMA TERCEIRA SERRARIA

✓ SENDO QUE DUAS TRABALHANDO EM DOIS TURNOS E UMA EM UM TURNO

✓ PROCESSANDO 95.000 M³ DE TORAS/ANO

✓ MATÉRIA-PRIMA DE TERCEIROS

✓ 230 COLABORADORES

✓ PRODUÇÃO DESTINADA AO MERCADO INTERNO

⇒ **1999 – INÍCIO DA CONSTRUÇÃO DA NOVA UNIDADE INDUSTRIAL**

COMPOSTA POR:

- ✓ **INDÚSTRIA DE SERRADOS**
- ✓ **ESTUFAS**
- ✓ **BENEFICIAMENTO**
- ✓ **PMVA**

⇒ **2000 – DESENVOLVIMENTO DE NOVOS MERCADOS**

⇒ **2002 – CONCLUSÃO DAS OBRAS DA UNIDADE INDUSTRIAL**

⇒ **2006 – SITUAÇÃO ATUAL:**

- ✓ **PROCESSAMENTO DE 36.000 M³ DE TORAS/ANO**
- ✓ **FOCO PARA PRODUTOS DE MAIOR VALOR AGREGADO**
- ✓ **MAIOR PARTICIPAÇÃO NO MERCADO EXTERNO**
- ✓ **APROXIMADAMENTE 200 COLABORADORES**



ESTUDOS E PROJETOS

↻ 1996

⇒ **DESENVOLVIMENTO DO SISTEMA GERENCIAL DA EMPRESA**

↻ 1997

⇒ **INVENTÁRIO FLORESTAL NA ÁREA DE 78.353,87 HECTARES**

⇒ **PLANO DE USO MÚLTIPLO DO SOLO**

⇒ **PLANO DE MANEJO FLORESTAL SUSTENTÁVEL**

↻ 1998

⇒ **AVALIAÇÃO PATRIMONIAL DE PROPRIEDADES, BENFEITORIAS E INDÚSTRIA**

⇒ **DIAGNÓSTICO DA INDÚSTRIA - PROBLEMAS E POSSÍVEIS SOLUÇÕES**

⇒ **ESTUDO DE LOCALIZAÇÃO, DEFINIÇÕES TECNOLÓGICAS E PROJETO BÁSICO**

↻ 1998 A 2002

⇒ **ESTUDOS PARA DESENVOLVIMENTO DE MERCADO NACIONAL E INTERNACIONAL**

⇒ 1999

⇒ ESTUDO DA VIABILIDADE TÉCNICA E ECONÔMICA DA
NOVA UNIDADE INDUSTRIAL



*SENDO O **PRIMEIRO** PROJETO INDUSTRIAL MADEIREIRO, NA REGIÃO
AMAZÔNICA, A SER APROVADO PELO BNDES – BANCO NACIONAL
DE DESENVOLVIMENTO ECONÔMICO E SOCIAL.*

⇒ **ÁREA TOTAL DA PROPRIEDADE – 79.000 HECTARES**

TIPO DE COBERTURA:

- ⇒ **FLORESTA TRANSIÇÃO (PRIMÁRIA)**
- ⇒ **CERRADO**
- ⇒ **VEGETAÇÃO ALUVIAL**
- ⇒ **ÁREAS ANTRÓPICAS**

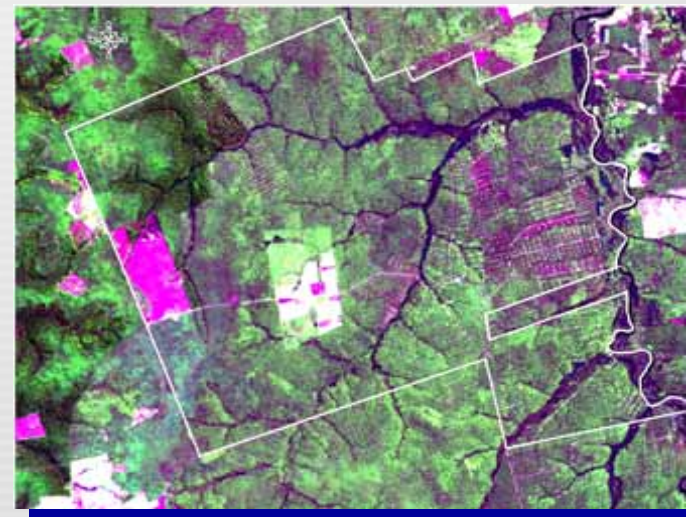

⇒ **1995 – ÁREAS DE MANEJO DE 13.199,15 HECTARES**

⇒ **1998 – APROVAÇÃO DO PLANO DE MANEJO FLORESTAL SUSTENTÁVEL PARA 44.728,36 HECTARES. O MAIOR PLANO APROVADO NO ESTADO ATÉ A DATA**

⇒ **TOTAL DE ÁREAS SOB MANEJO = 60.000 HECTARES (75% DA PROPRIEDADE)**

⇒ **OS DEMAIS 25% SÃO ÁREAS DESTINADAS À AGRICULTURA/REFLORESTAMENTO (ATUAIS 6.100 HA) E PRESERVAÇÃO AMBIENTAL**

⇒ ESPÉCIES UTILIZADAS COMERCIALMENTE PELA GUA VIRÁ:

- ⇒ CEDRINHO
- ⇒ CUIUBA
- ⇒ JATOBÁ
- ⇒ ANGELIM
- ⇒ CUMARU
- ⇒ ITAÚBA
- ⇒ MANDIOQUEIRA
- ⇒ CEDRO AMAZONAS
- ⇒ GUANANDI



- ⇒ AS ÁREAS FLORESTAIS DA BACIA DO RIO ARINOS, ONDE ESTÁ INSERIDA A PROPRIEDADE DA GUA VIRÁ, SÃO CARACTERIZADAS PELA SUA HOMOGENEIDADE, COM PREDOMINÂNCIA DA ESPÉCIE (*ERISMA UCINATUM*), CONHECIDA REGIONALMENTE COMO CEDRINHO OU CAMBARÁ

- ⇒ **RECÉM ESTABELECIDO, O PROGRAMA PREVÊ O DESENVOLVIMENTO DE MUDAS DE ESPÉCIES REGIONAIS E POSTERIOR PLANTIO EM ÁREAS IMPACTADAS**
- ⇒ **O VIVEIRO IMPLANTADO NA ÁREA DE MANEJO TEM CAPACIDADE PARA 20.000 MUDAS**
- ⇒ **ESPÉCIES PRODUZIDAS: CEDRINHO, CUIÚBA, JAGUARANA, JATOBÁ, MURICI**
- ⇒ **PARALELAMENTE ESTÃO SENDO CONDUZIDOS TESTES DE REFLORESTAMENTO COM ESPÉCIES NATIVAS EM ÁREAS ESPECÍFICAS, VISANDO O APROVEITAMENTO ECONÔMICO**



- ⇒ **DISTÂNCIA DA FLORESTA À INDÚSTRIA: 110 KM**
- ⇒ **TRANSPORTE COM FROTA PRÓPRIA**
- ⇒ **VIA DE ACESSO POR RODOVIA ESTADUAL, COM MANUTENÇÃO PERIÓDICA PELA PRÓPRIA EMPRESA**
- ⇒ **A MANUTENÇÃO DAS VIAS DE ACESSO E VIAS INTERNAS DA ÁREA DO MANEJO POSSIBILITAM QUE AS DEMAIS OPERAÇÕES SEJAM DESENVOLVIDAS DURANTE O ANO TODO, REDUZINDO OS CUSTOS RELACIONADOS.**
- ⇒ **ESTE É UM DIFERENCIAL COMPETITIVO PARA A EMPRESA, QUE ALÉM DE BALANCEAR O SUPRIMENTO DA UNIDADE INDUSTRIAL DURANTE O ANO, MANTÉM PRATICAMENTE INALTERADA SUA EQUIPE OPERACIONAL, DESDE O INÍCIO DO MANEJO**



➤ **PRINCIPAIS PRODUTOS DA GUA VIRÁ:**

- ⇒ **SERRADOS AD E KD**
- ⇒ **LAMBRIS**
- ⇒ **MOLDURAS**
- ⇒ **DECK**
- ⇒ **PISO**
- ⇒ **COMPONENTES PARA MÓVEIS E OUTROS**

➤ **2001 – DESENVOLVIMENTO COMERCIAL**

- ⇒ **DESENVOLVIMENTO DO MERCADO EXTERNO**
- ⇒ **AUMENTO DAS VENDAS DE PRODUTOS DE MAIOR VALOR AGREGADO (PMVA)**

➤ **ESTUDO DE SECAGEM PARA ESPÉCIES: CUIÚBA E MANDIOQUEIRA, REALIZADO PELA UNIVERSIDADE FEDERAL DO PARANÁ, VISANDO A ABERTURA DE MERCADO, PARA ESTAS ESPÉCIES, COM OS PMVA.**

➤ **EXPORTAÇÕES FEITAS A PARTIR DO PORTO DE PARANAGUÁ, A 2.000 KM DA UNIDADE INDUSTRIAL**



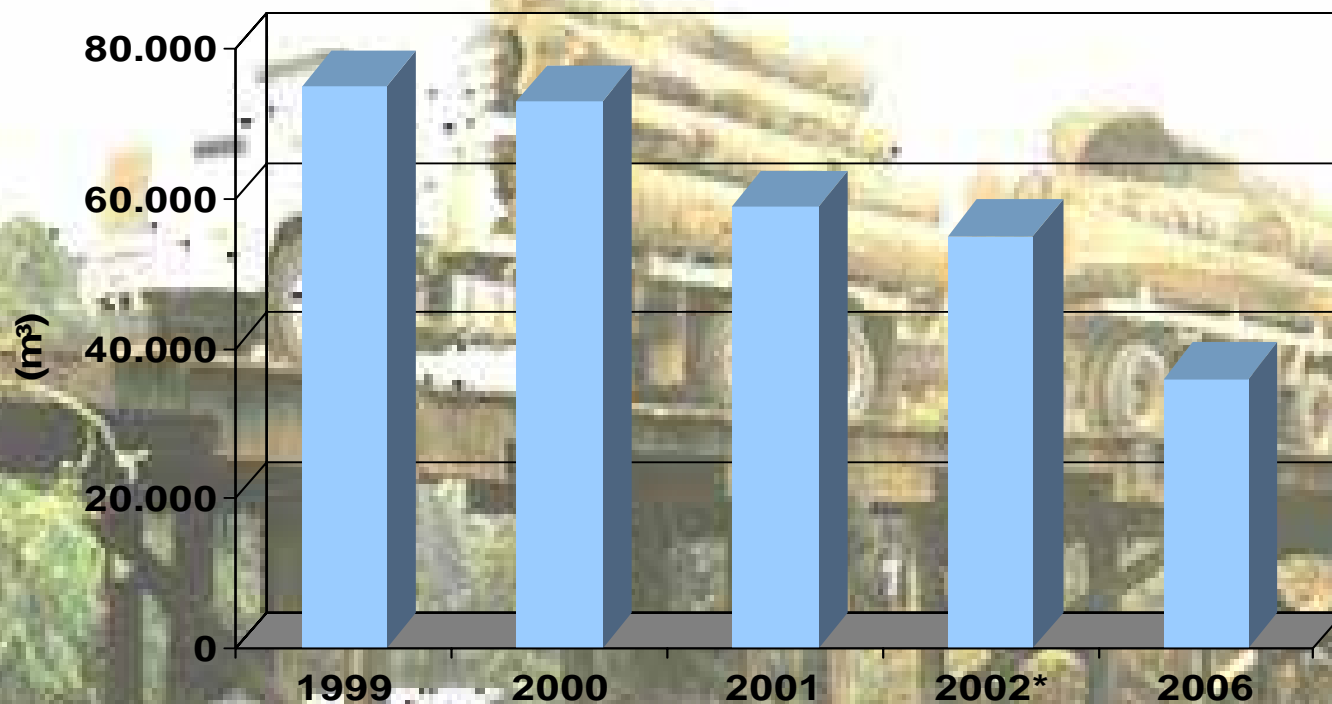

* Projetado

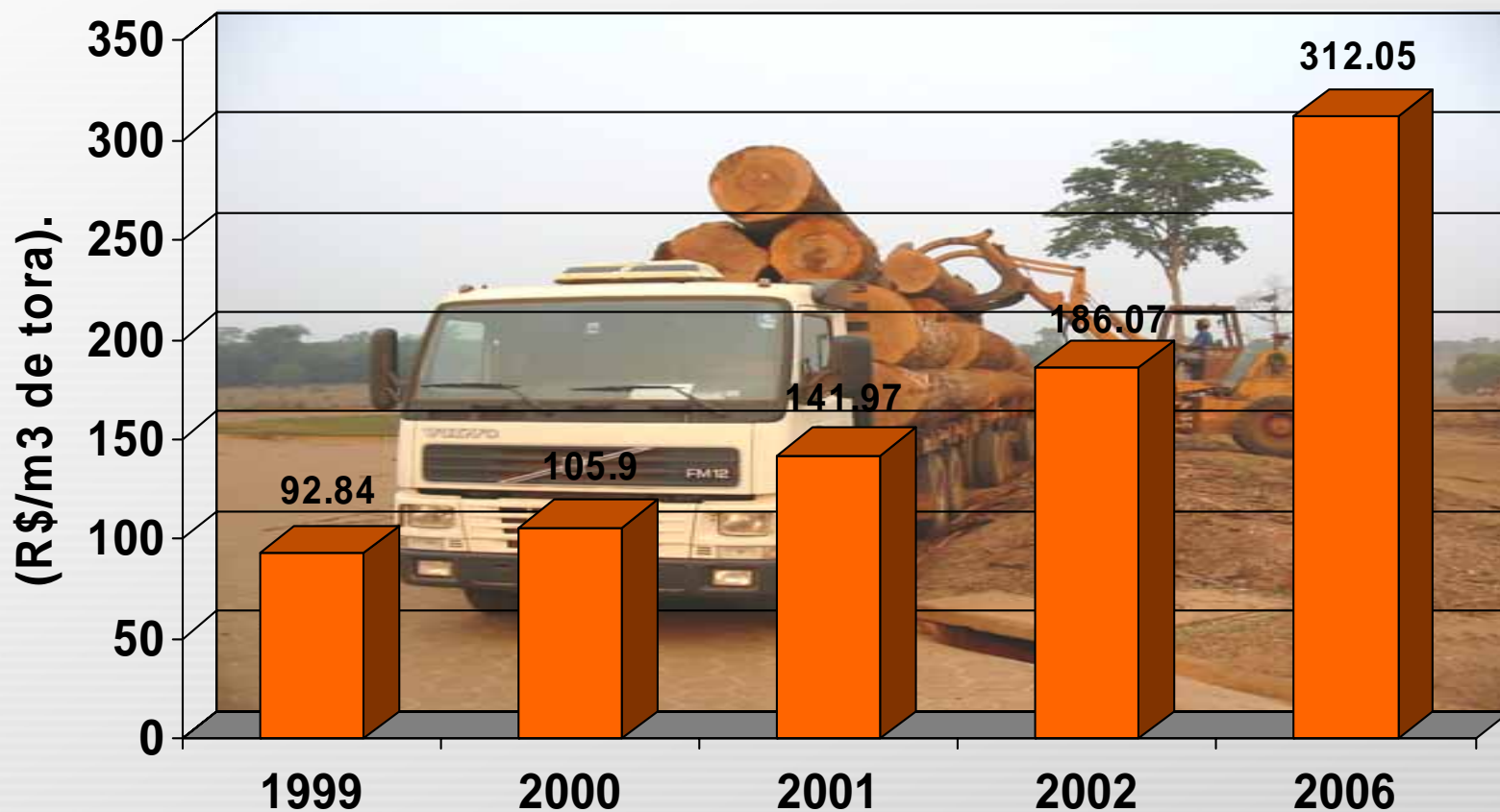

- ⇒ PARTE DOS RESÍDUOS DA INDÚSTRIA SÃO PICADOS E APROVEITADOS PARA GERAÇÃO DE VAPOR PARA AS ESTUFAS, ATRAVÉS DE CALDEIRA – ENERGIA TÉRMICA
- ⇒ O RESTANTE DOS RESÍDUO DA INDÚSTRIA ESTÁ SENDO COMERCIALIZADO COM EMPRESAS ESMAGADORAS DE SOJA, EM CUIABÁ.
- ⇒ ESTUDOS PARA IMPLANTAÇÃO DE UMA USINA TERMELÉTRICA À BIOMASSA



⇒ **CONSTRUÇÃO DA SEDE SOCIAL**

- ⇒ **AMBULATÓRIO MÉDICO**
- ⇒ **SALAS PARA ALFABETIZAÇÃO E TREINAMENTO**
- ⇒ **SALÃO ABERTO PARA EVENTOS E PROMOÇÕES**
- ⇒ **INFRA-ESTRUTURA DE LAZER PARA ADULTOS E CRIANÇAS**

⇒ **84 CASAS PARA MORADIA DOS COLABORADORES**

⇒ **VERBAS DESTINADAS PELA EMPRESA PARA APOIAR ENTIDADES ASSISTÊNCIAIS**

⇒ **APOIO A EVENTOS E PROMOÇÕES DE INTERESSE DA COMUNIDADE**

⇒ **PROMOÇÃO PERMANENTE DE APRESENTAÇÕES E PALESTRAS INSTRUTIVAS E EDUCACIONAIS**

⇒ **PARCELA DO PPG DESTINADA A INTEGRAÇÃO ENTRE COLABORADORES, SEUS FAMILIARES E A EMPRESA**





OBRIGADO !

www.guavira.com.br